

Balanço **SOCIAL 2025**

unifeob.

EQUIPE ORGANIZADORA

Contabilidade

Marketing

Pró-reitoria Acadêmica

unifeob



SUMÁRIO

PALAVRA DO REITOR	8
DADOS DE IDENTIFICAÇÃO	10
NOSSA HISTÓRIA	12
NOSSO PROPÓSITO	14
60 ANOS UNIFEOB	16
POSICIONAMENTO ESTRATÉGICO SUSTENTAR	18
RESPONSABILIDADE SOCIAL	20
PARCERIAS	20
PACTO UNIVERSITÁRIO	20
INSTITUTO ELA	20
AÇÕES	21
TROTE SOLIDÁRIO - INTEGRA BIXO	21
CAMPANHAS DE ARRECADAÇÃO - ABSORVENTES	21
ATENDIMENTO - FISIOTERAPIA	22
CENTRO VETERINÁRIO	22
COMPLEXO JURÍDICO	22
CENTRO JUDICIÁRIO DE SOLUÇÃO DE CONFLITOS E CIDADANIA (CEJUSC)	22
NÚCLEO ESPECIAL CRIMINAL (NECRIM)	22
CARTÓRIO ANEXO DO JUIZADO ESPECIAL CÍVEL	24
ESCRITÓRIO MODELO JURÍDICO	24
CENTRO APLICADO DE ESTUDOS EM PSICOLOGIA - CAEP	24
LABORATÓRIO DE ANÁLISES CLÍNICAS	24
PROGRAMA DE INOVAÇÃO E DESENVOLVIMENTO EMPRESARIAL	25
O UNIVERSO ACADÊMICO	
PROJETO PEDAGÓGICO INSTITUCIONAL	26
FORMAÇÃO ACADÊMICA	27
FORMAÇÃO PROFISSIONAL	28
FORMAÇÃO PARA A VIDA	29
ENSINO	30
GRADUAÇÃO PRESENCIAL	30
GRADUAÇÃO A DISTÂNCIA	30

PÓS-GRADUAÇÃO	30
PESQUISA	32
PROGRAMA DE INICIAÇÃO CIENTÍFICA, TECNOLÓGICA E DE EXTENSÃO	33
PARCERIAS	33
EVENTOS	34
ENCONTRO CIENTÍFICOACADÊMICO UNIFEOB	34
SECITEM	34
MEETING DE PESQUISA	34
CEUA (COMISSÃO DE ÉTICA NO USO DE ANIMAIS - UNIFEOB)	35
CEP (COMITÊ DE ÉTICA EM PESQUISA - UNIFEOB)	35
EXTENSÃO	36
PROJETO DE EXTENSÃO - PROGRAMA VIDA LEVE	37
PROJETO INTEGRADO EXTENSIONISTA - MÓDULO INICIAÇÃO AO DIREITO PRIVADO	38
PROJETO INTEGRADO EXTENSIONISTA -MÓDULO ATUAÇÃO NO DIREITO PENAL	38
PROJETO INTEGRADO EXTENSIONISTA -MÓDULO FUNDAMENTOS PEDAGÓGICOS: LEITURA E PRÁTICA	40
PROJETO INTEGRADO EXTENSIONISTA - MÓDULO PREVENÇÃO E PROMOÇÃO À SAÚDE E POLÍTICAS PÚBLICAS	41
PROJETO INTEGRADO EXTENSIONISTA - MÓDULO DE APLICAÇÃO MOBILE E INTELIGÊNCIA ARTIFICIAL	41
PROJETO INTEGRADO MÓDULO DE GESTÃO ESTRATÉGICA	42
ATELIÊ VERTICAL	42
PROJETO DE EXTENSÃO - 5º DIA DE CAMPO DE BATATA	43
PROJETO DE EXTENSÃO - FEIRA DE TRABALHABILIDADE	43
INFRAESTRUTURA E APOIO AO ESTUDANTE	
CAMPUS MANTIQUEIRA	44
CENTRO CULTURAL	45
CLUBE PALMEIRAS	45
POLO DE APOIO PRESENCIAL SÃO JOÃO DA BOA VISTA	45
FAZENDA ESCOLA	46
CENTRO VETERINÁRIO	48
CENTRO APLICADO EM ESTUDOS PSICOLÓGICOS - CAEPMINHA BIBLIOTECA	50
NÚCLEO DE APOIO PSICOPEDAGÓGICO - NAP	51
COMPLEXO JURÍDICO	52

SISTEMA INTEGRADO DE BIBLIOTECAS	54
MINHA BIBLIOTECA	55
BIBLIOTECA A	55
NORMAS ABNT	55
REPOSITÓRIO DSPACE	55
ESTRUTURA TECNOLÓGICA	56
DESENVOLVIMENTO DE SOFTWARE	56
BUSINESS INTELLIGENCE (BI)	57
INFRAESTRUTURA	57
GOVERNANÇA DE TI	58
SEGURANÇA DA INFORMAÇÃO	58
PARQUE TECNOLÓGICO	59
LABORATÓRIOS	60
INTERNACIONALIZAÇÃO	62
CONSOLIDAÇÃO DE CONVÊNIOS INTERNACIONAIS	62
MOBILIDADE ACADÊMICA INTERNACIONAL ESPANHA	63
SUCESSO NO PROGRAMA DE MOBILIDADE VIRTUAL - IPS SETÚBAL	63
BENEFÍCIOS	64
CERTIFICAÇÃO DE ENTIDADES BENEFICENTES DE ASSISTÊNCIA SOCIAL - CEBAS	64
CRITÉRIOS PARA CONCESSÃO DE BOLSAS DE ESTUDOS	64
RELATÓRIO SINTÉTICO DE ALUNOS MATRICULADOS, PAGANTES E DE BOLSAS DE ESTUDO	65
FONTE DE CAPTAÇÃO DE RECURSOS	65
PROGRAMA SIMBIA	66
PARCERIA ROTARY	66
CRÉDITOS ESTUDANTIS	67
FIES	67
SIM	67
VESTIBULAR SOCIAL	67
RELACIONAMENTO/COMERCIAL	68
CAMPANHA DE VESTIBULAR	68
PROCESSOS SELETIVOS 2025	68
CONTATOS TRABALHADOS GRADUAÇÃO	68
ACOLHIMENTO	69
OUVIDORIA	69

CONEXÃO	70
CERIMÔNIA DE OUTORGA DO GRAU	72
RELAÇÕES COM PÚBLICO INTERNO	
RELAÇÕES TRABALHISTAS	74
PESSOAS & CULTURA	74
REMUNERAÇÃO E BENEFÍCIOS	75
CORPO TÉCNICO-ADMINISTRATIVO	76
CORPO DOCENTE	77
MEDICINA DO TRABALHO	78
ATIVIDADES COM O PÚBLICO INTERNO	79
PÚBLICO EXTERNO	
UNIVERSO	84
UNIFEOB NA ESCOLA	86
DEMONSTRAÇÕES DE NATUREZA SOCIAL E AMBIENTAL	88

Balanço SOCIAL 2025

unifeob.

Palavra do REITOR

JOSÉ ROBERTO
ALMEIDA JUNQUEIRA

O Centro Universitário Fundação de Ensino Octávio Bastos - Unifeob - tem como objetivo de suas atividades educacionais contribuir com a formação integral do estudante para que, com competências técnicas e atitudinais e imbuído de valores éticos, atue nos mais diversos setores sociais.

Nosso foco é o estudante e seus sonhos, portanto o nosso grande objetivo é desenvolvê-lo enquanto cidadão e profissional, de forma que tenha uma autonomia intelectual para se destacar em sua área de atuação. O estudante deve ser estimulado a se manter comprometido, habilitado e motivado. Por isso, nosso Projeto Pedagógico tem a função de desenvolver as competências necessárias para a sua vida, tanto pessoal como profissional.

Ofertamos ao estudante oportunidades de refletir, de criar e de resolver problemas para que ele se assuma como protagonista do processo de aprendizagem, capaz de se perceber como indivíduo e, a partir dessa ótica, pensar em como poderá contribuir para a melhoria e/ou transformação do ambiente social, político e cultural em que vive.

O professor é o provocador desse processo de aprendizagem, por isso investimos sempre no seu aprimoramento pedagógico, para que se mantenha preparado e atualizado.

O principal desafio de uma instituição educacional é a sua reconstrução, a fim de buscar novos cenários de aprendizagem, com metodologias e estratégias, espaços colaborativos para auxiliar o indivíduo, que está em desenvolvimento, a encarar os desafios atuais e ter um aprendizado significativo. Acreditamos que uma instituição educacional, no contexto do século XXI, deve orientar seus estudantes sobre a importância das atitudes autônomas e conscientes frente às incertezas de uma era de mudanças rápidas e incertas.

Somos uma instituição de tradição, mas mantemos nosso olhar atento ao presente e ao futuro, pois aprendemos todos os dias muito mais do que ensinamos.





Dados de IDENTIFICAÇÃO

ENDEREÇO E TELEFONE

Av. Dr. Octávio da Silva Bastos,
2439, Jardim Nova São João
São João da Boa Vista - SP
Campus Mantiqueira
(19) 3602-3500
unifeob.edu.br

COMPOSIÇÃO DA REITORIA

José Roberto Almeida Junqueira
Reitor

Danielle Rodrigues
Vice-reitora

Eduardo Geremias
Pró-Reitor Administrativo

Patrícia Gomes Furlanetto
Pró-Reitora Acadêmica e Procuradora
Institucional

Cristiane Leite Figueiredo
Pró-Reitora de Negócios

Balanço **SOCIAL 2025**

unifeob.

Nossa HISTÓRIA

A concretização de um sonho fez surgir a Fundação Sanjoanense de Ensino, hoje Unifeob.

O ideal de seu fundador, Dr Octávio da Silva Bastos, foi juntar pessoas e trabalhar em prol do conhecimento e da educação.



1965

INÍCIO DA FUNDAÇÃO SANJOANENSE DE ENSINO

1966

1ª FACULDADE DE DIREITO DE SÃO JOÃO DA BOA VISTA - SP

1973

ABERTURA DOS CURSOS DE ADMINISTRAÇÃO E CIÊNCIAS CONTÁBEIS

1971

ABERTURA DA FACULDADE DE FILOSOFIA, CIÊNCIAS E LETRAS

1987

ABERTURA DO CURSO DE MEDICINA VETERINÁRIA



Cria, então, a primeira faculdade de Direito, em 1966. Desde então, o atual Centro Universitário Fundação de Ensino Octávio Bastos só expande e dissemina sua missão de transformar vidas por meio da educação.

A história da instituição se funde com a dos estudantes e colaboradores, retratando o progresso de toda a sociedade.



2002

ABERTURA DOS CURSOS DE FISIOTERAPIA E ENFERMAGEM

2004

FILIAÇÃO À ABRUC (ASSOCIAÇÃO BRASILEIRA DAS INSTITUIÇÕES COMUNITÁRIAS DE EDUCAÇÃO SUPERIOR)

2014

CRENCIAMENTO NA MODALIDADE EAD COM NOTA 5

2003

TORNOU-SE CENTRO UNIVERSITÁRIO

2013

ABERTURA DOS CURSOS DE ARQUITETURA E URBANISMO, ENGENHARIA AGRÔNOMICA E ENGENHARIA CIVIL





2016

LANÇAMENTO DOS CURSOS DE GRADUAÇÃO EAD

2019

ABERTURA DOS CURSOS DE PSICOLOGIA, NUTRIÇÃO, BIOMEDICINA E EDUCAÇÃO FÍSICA

2015

NOTA 4 NO IGC (ÍNDICE GERAL DE CURSOS), PRINCIPAL INDICADOR DE QUALIDADE ATRIBUÍDO PELO MEC

2018

AMPLIAÇÃO DO PORTFOLIO DOS CURSOS EAD

2020

ABERTURA DOS CURSOS DE ENGENHARIA MECÂNICA, ENGENHARIA DE PRODUÇÃO E FARMÁCIA



**Nosso
PROPÓSITO**

MISSÃO
Transformar vidas por
meio da educação.



2021

RECREDECIMENTO COM NOTA MÁXIMA E ABERTURA DO CURSO DE CIÊNCIA DA COMPUTAÇÃO

2023

ADESÃO AO NOVO POSICIONAMENTO ESTRATÉGICO: SUSTENTAR

2025

CELEBRAÇÃO 60 ANOS DA FUNDAÇÃO DE ENSINO OCTÁVIO BASTOS

2022

NOVA ABORDAGEM NOS CURSOS DE PÓS-GRADUAÇÃO

2024

"SIMBIA UNIFEOB: TRANSFORMANDO PESSOAS POR MEIO DA EDUCAÇÃO" NA CATEGORIA "RESPONSABILIDADE SOCIAL", PRÊMIO DE PRATA.



VISÃO

Estamos comprometidos com a excelência para impactar no ecossistema onde estamos inseridos. Trabalhamos e ousamos para sermos referência em inovação. Reconhecemos e valorizamos nosso time e espaço. Medimos nossos resultados pela nossa abrangência, pelo sucesso de toda a comunidade que nos escolhe e por nossa vitalidade econômica, social e ambiental.

VALORES

Aprendizagem e aprimoramento contínuos, inovação, engajamento do time, transparência e sucesso do cliente.

60 anos transformando vidas por meio da educação.

Em 2025, o Unifeob celebra 60 anos de uma trajetória construída com propósito, inovação e compromisso com o desenvolvimento humano e regional. A história teve início em 1965, a partir do sonho visionário do então prefeito Octávio da Silva Bastos, que acreditava na educação como instrumento de transformação social.

Ao longo dessas seis décadas, mais de 50 mil vidas foram impactadas. São histórias marcadas por conquistas, superações e realizações, conectadas por um propósito comum: promover conhecimento, gerar oportunidades e contribuir para uma sociedade mais digna e próspera.

Mais do que um centro educacional, o Unifeob consolidou-se como um símbolo de inovação em São João da Boa Vista e região, integrando a história de gerações.



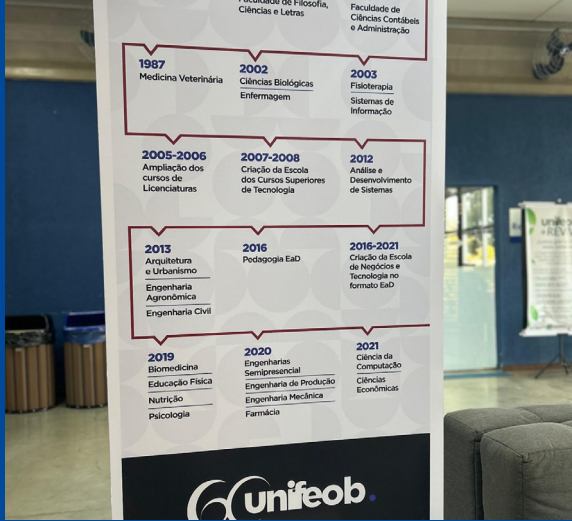

Por meio de sua mantida, o Unifeob, são ofertados mais de 20 cursos presenciais, mais de 10 opções entre EaD e semipresenciais, além de mais de 50 cursos de pós-graduação, abrangendo áreas como bem-estar, negócios, tecnologia, infraestrutura, direito, ciências humanas e agronegócio.



Com mais de 5 mil estudantes de diversas regiões do Brasil, a instituição se destaca pela força de seu time e por um jeito próximo e humano de fazer educação.

Com o tema “Lugar de gente que sonha, faz e acontece”, a celebração dos 60 anos reforça a essência do Unifeob: um espaço onde ideias ganham forma por meio do esforço, do propósito e da transformação.



Posicionamento Estratégico **SUSTENTAR**

Nós, do Centro Universitário Fundação de Ensino Octávio Bastos - Unifeob, acreditamos no poder da educação como meio de transformação social e empoderamento individual. Ao longo dos anos, temos nos empenhado a proporcionar uma jornada de aprendizado realmente diferenciada, por meio dos nossos programas acadêmicos. Em 2023, fomos além! Em um momento de reorganização do mundo, avançamos para a construção de um ecossistema que integre as questões sociais, econômicas e ambientais: o Unifeob Sustentar.

Educação

Mais de 30 cursos de graduação e 51 opções de cursos de pós-graduação.

Mídias, eventos e geração de conteúdo

Site (unifeob.edu.br), instagram (@unifeob_oficial), LinkedIn (unifeob), Dia de Campo da Batata, Universo Unifeob, Vestiba Day, Feira Juntô, Convenção de Captação, Semanas Acadêmicas, Podcasts, Cursos abertos.

Espaços compartilhados

Hospital Veterinário, Clínica Escola de Psicologia, Clínica de Fisioterapia, Fazenda Escola, Clube do Palmeiras, unidades acadêmicas, oficinas didáticas, laboratórios de informática, saúde animal, saúde humana e infraestrutura; biblioteca, centro cultural, ateliê criativo, quadra poliesportiva.

Educação Corporativa

Cursos livres, cursos InCompany e experiência imersiva em gestão (Now Experience).

Parcerias

Gente ajudando gente! Em um ecossistema de compartilhamento mútuo com o objetivo de gerar mais renda, novos negócios, ampliar o desenvolvimento educacional e contribuir para uma comunidade mais próspera, mantemos parcerias com empresas nacionais e multinacionais.

Sus
ten
tar.

Trabalhabilidade

Programas de estágio e internacionalização, trainee e plataforma Conexão, ponte entre empresas e profissionais.

Hospital Veterinário

Atendimento 24h para equinos, atendimento clínico à comunidade, programa de aprimoramento profissional, cursos de extensão e imersão, programa de prevenção e longevidade pet - VIVET, Evento Vet Fest.

Fazenda Escola

150 hectares para a estação de experimentos, estações fotovoltaica e meteorológica, estufa climatizada, produção animal, contêiner de produção de alimentos, área irrigada com pivô central.

Biotech

Fazenda vertical para pesquisa e produção de fontes alternativas de proteínas, desenvolvimento de experimentos para o agronegócio.

Pesquisa

Grupos de estudos, Iniciação Científica, Fomento, Simpósios, Meeting de pesquisa.

Simbia

O Programa Simbia proporciona a jovens com alto potencial acadêmico e restrições financeiras, a oportunidade de ingressar na universidade. É o programa de funding da Unifeob que concede 100% de incentivo durante toda a graduação.

Onde está
o foco do
Unifeob
Sustentar:

- Educação
- Construção de comunidades e parcerias
- Valorização da Diversidade
- Água limpa e energias renováveis
- Soluções para o agronegócio
- Desenvolvimento de habilidades de negócios orientadas por propósito
- Geração de renda
- Inovação e Tecnologia

Responsabilidade SOCIAL

Como instituição comunitária, o Unifeob conecta a formação profissional ao compromisso social, fortalecendo o diálogo com a comunidade por meio de ações que promovem o bem-estar coletivo e o protagonismo na construção de uma sociedade mais justa, ética e democrática.

PACTO UNIVERSITÁRIO

O Unifeob foi uma das primeiras Instituições a aderirem ao “Pacto Universitário pela Promoção do Respeito à Diversidade, da Cultura da Paz e dos Direitos Humanos”. É uma iniciativa conjunta do Ministério da Educação e do Ministério da Justiça e Cidadania para a promoção da educação em direitos humanos no ensino superior. Atualmente existem 320 Instituições aderentes ao pacto no universo de aproximadamente 5.000 Instituições de Ensino. Aberto à adesão das Instituições de Educação Superior (IES) e de Entidades Apoiadora (EAs), o objetivo do Pacto é superar a violência, o preconceito e a discriminação, e promover atividades educativas de promoção e defesa dos direitos humanos nas IES.



INSTITUTO ELA

A parceria institucional com o Instituto Ela tem como causa inspirar mulheres a colaborar, apoiar e liderar projetos de transformação social. A ideia é ampliar essa causa, construir pontes, liderar projetos de transformação social com foco em mulheres em vulnerabilidade: social, financeira, intelectual e emocional. Por meio desta parceria, bolsas de estudo para graduação em pedagogia e também um programa de mentoria para futuras professoras são ofertadas. Outra grande parceria do Instituto ELA com o Unifeob é a organização da campanha “Adote um ciclo”, em prol de arrecadar absorventes para mulheres em situação de vulnerabilidade. Nos dois anos de parceria houve a doação de aproximadamente 10 mil absorventes.



AÇÕES

TROTE SOLIDÁRIO - INTEGRA BIXO

O Unifeob promove a integração entre estudantes e reforça o compromisso com a responsabilidade social por meio do Integra Bixo. A ação em 2025 mobilizou cerca de 500 estudantes e arrecadou 2.439 itens, entre 1.533 alimentos e 906 itens de higiene, destinados a seis instituições assistenciais de São João da Boa Vista.

As doações atendem a APAE, CAMID, Santa Casa de Misericórdia de São João da Boa Vista, Lar São Vicente, CAACCH e o Albergue Noturno de São João da Boa Vista. A seleção dessas organizações foi feita com base em um levantamento das principais necessidades de cada uma, garantindo que os itens chegassem a quem mais precisa e reforçando o impacto positivo da ação.

O Integra Bixo consolida o trote solidário como uma ação que fortalece a empatia, a cidadania e o impacto social na comunidade.

CAMPANHA DE ARRECAÇÃO DE ABSORVENTE

Em 2025, em parceria com o Instituto ELA, o Unifeob realizou a doação de 17.600 absorventes às mais de 1.000 detentas do Presídio Feminino de Mogi Guaçu, garantindo acesso mensal a um item básico de higiene íntima, frequentemente negligenciado no sistema prisional. A quantidade arrecadada assegurou a distribuição para atender toda a população feminina do presídio, contribuindo para melhores condições de saúde.

Durante a visita guiada, os estudantes conheceram a realidade do presídio, compreenderam demandas e colocaram em prática valores como empatia, respeito à dignidade e igualdade de gênero. Nosso objetivo, enquanto instituição de educação, é a continuidade da promoção de ações que estimulem o espírito voluntário e o senso de cidadania crítica em nossos discentes, fortalecendo a convicção de que a solidariedade e o respeito são fundamentais para a existência da humanidade.



ATENDIMENTO - FISIOTERAPIA

O curso de Fisioterapia do Unifeob oferece diversos serviços à população nas diversas áreas de atuação da fisioterapia. Além do atendimento na clínica escola, foram realizadas:

- Atividades de cinesioterapia laboral, orientação ergonômica e terapia manual para os colaboradores e estudantes do Unifeob, nas empresas Bauer do Brasil Ltda e Unimed Leste Paulista;
- atendimentos fisioterapêuticos na Sociedade Esportiva Sanjoanense, com fisioterapia aplicada às disfunções musculoesqueléticas e desportiva;
- Atividades de fisioterapia preventiva ou reabilitadora, atividades recreativas, além de estímulo à socialização, comunicação interpessoal, exercícios de memória e coordenação nos Lares São Vicente de Paulo e São José;
- Tratamento de fisioterapia Aplicada a Neurologia na APAE;
- Ações de atenção à saúde coletiva no PSF (Programa Saúde da Família) Maria Gabriela Junqueira Vallim e
- Fisioterapia aplicada na Oncologia na Associação Brasileira de Assistência Às Pessoas Com Câncer (Abrapec).

CENTRO VETERINÁRIO

O Centro Veterinário do Unifeob atua como um pilar fundamental de Responsabilidade Social, integrando a formação prática de excelência ao compromisso com a comunidade e o bem-estar animal. Por meio de sua infraestrutura laboratorial e técnica, a instituição democratiza o acesso à medicina veterinária especializada através de programas de isenção e parcerias estratégicas.

Destaques das Ações Gratuitas e Sociais:

- Projeto Pet Cidadão: Em parceria com o poder público, oferece assistência médico-veterinária gratuita (consultas de urgência, exames e

cirurgias) para animais de tutores de baixa renda e resgatados. Em 2025, o projeto atuou diretamente no controle populacional e na prevenção de zoonoses.

- Convênio Unifeob – USPA: Iniciativa voltada ao atendimento ambulatorial e emergencial de cães e gatos de famílias carentes vinculadas à União Sanjoanense de Proteção aos Animais.
- Práticas Integradas em Grandes Animais: Durante as atividades acadêmicas de clínica e cirurgia de equinos e ruminantes, o Unifeob oferece isenção total no valor de consultas, unindo o aprendizado técnico ao suporte à pecuária local.

Essas iniciativas reafirmam o papel social do Unifeob, transformando o Centro Veterinário em um agente ativo de saúde pública que melhora a qualidade de vida animal, protege a população contra doenças transmissíveis e oferece suporte econômico às famílias em situação de vulnerabilidade em São João da Boa Vista e região.

COMPLEXO JURÍDICO

CENTRO JUDICIÁRIO DE SOLUÇÃO DE CONFLITOS E CIDADANIA (CEJUSC)

Em convênio com o Tribunal de Justiça do Estado de São Paulo, desde o ano de 2012, são atendidos, no anexo desta Faculdade Unifeob, os casos de competência do CEJUSC (pré-processual e cidadania) de acordo com a Resolução 125/10 Conselho Nacional de Justiça, Lei nº 13.105/2015 Código de Processo Civil e Lei 13.140/2015 Lei da Mediação.

NÚCLEO ESPECIAL CRIMINAL (NECRIM)

O NECRIM (Núcleo Especial Criminal) representa uma iniciativa da Polícia Civil do Estado de São Paulo direcionada à resolução de conflitos relacionados a crimes de menor potencial ofensivo.



CARTÓRIO ANEXO DO JUIZADO ESPECIAL CÍVEL

Em convênio com o Tribunal de Justiça do Estado de São Paulo desde o ano de 2002, são atendidos no Cartório Anexo os casos de competência do Juizado Especial Cível e Juizado Informal de acordo com a Lei nº 9.099/95.

ESCRITÓRIO MODELO JURÍDICO

O escritório de Assistência Judiciária Gratuita, conveniado com a 37ª Subseção da OAB de São João da Boa Vista, realiza orientações jurídicas, atendimentos, ações e audiências envolvendo pessoas com renda familiar inferior a 3 (três) salários mínimos.

CENTRO APLICADO DE ESTUDOS EM PSICOLOGIA - CAEP

O CAEP consolida-se como a clínica-escola do Unifeob, desempenhando um papel fundamental na prestação de serviços gratuitos à comunidade. Com foco em Psicologia Clínica, Processos Educativos e Promoção à Saúde, o centro oferece atendimentos individuais e grupais que democratizam o acesso ao suporte psicológico de qualidade.

A atuação do CAEP foi significativamente fortalecida pela integração do Núcleo de Apoio Psicopedagógico (NAP). Esta sinergia permite uma abordagem multidisciplinar que promove o desenvolvimento cognitivo, emocional e social dos estudantes, estendendo o suporte a professores, coordenadores e familiares.

Destaques de Responsabilidade Social:

- **Inclusão e Acessibilidade:** O CAEP e o NAP atuam diretamente na inclusão de estudantes com deficiência, realizando adaptações

acadêmicas e ações de sensibilização que garantem a equidade no processo educativo.

- **Impacto Comunitário:** Por meio de serviços gratuitos, a clínica-escola supre demandas reprimidas de saúde mental na região, cumprindo sua missão social.
- **Ambiente Acolhedor:** O centro estabeleceu-se como um espaço de escuta ética e suporte especializado, essencial para a construção de uma sociedade mais justa, acolhedora e eficiente.

LABORATÓRIO DE ANÁLISES CLÍNICAS

O laboratório de análises clínicas possui infraestrutura física e técnica completa, com áreas destinadas à bioquímica clínica e à hematologia, equipamentos semiautomáticos e automáticos, bancadas individualizadas e microscópios. Destacam-se o analisador automático Cobas Mira® (Roche Diagnostics, Alemanha), o analisador bioquímico Bioplus® e o analisador hematológico ABX Micros 60® (Horiba ABX, França), que asseguram a realização de exames com qualidade e confiabilidade.

De modo geral, são realizados exames nas áreas de bioquímica clínica e hematologia, incluindo análises automatizadas e técnicas manuais de apoio diagnóstico, como aglutinação, hemaglutinação, turbidimetria e testes colorimétricos e cinéticos.

Como laboratório-escola, a unidade presta serviços acadêmicos à sociedade por meio de atividades extensionistas, estágios supervisionados e realização de exames laboratoriais de caráter educativo e assistencial, contribuindo para a formação dos estudantes e para o atendimento à comunidade.





PROGRAMA DE INOVAÇÃO E DESENVOLVIMENTO EMPRESARIAL

Os projetos extensionistas promoveram a integração entre teoria e prática por meio do desenvolvimento de atividades voltadas às demandas da sociedade e do mercado, envolvendo estudantes de diferentes áreas do conhecimento em ações relacionadas à gestão, tecnologia, inovação, sustentabilidade, empreendedorismo e desenvolvimento organizacional.

As atividades possibilitaram a aplicação prática dos conteúdos acadêmicos em situações reais, contribuindo para a formação profissional, o desenvolvimento do pensamento crítico e a aproximação com empresas e comunidade. Além disso, os projetos proporcionam às organizações participantes o acesso gratuito a análises, diagnósticos e propostas de melhoria, fortalecendo o compromisso institucional com a responsabilidade social, a inovação e o desenvolvimento sustentável

AÇÕES DE RESPONSABILIDADE SOCIAL

Nº DE
BENEFICIÁRIOS

Programa de atendimentos fisioterapêuticos	18.100
Programa de atendimentos jurídicos	12.728
Programa de atendimentos Psicológicos	3.212
Laboratório de Análises Clínicas	157
Programa de Saúde e Bem-Estar Animal	88
Programa de Inovação e Desenvolvimento Empresarial	433
Programa de Saúde e Bem-Estar	767
Núcleo de Apoio Psicopedagógico	134

Universo ACADÊMICO

PROJETO PEDAGÓGICO INSTITUCIONAL

O Projeto Pedagógico Institucional - PPI, do Unifeob, tem como concepção a Formação por Competências que significa promover a mobilização e organização de conhecimentos, habilidades e atitudes. Ou seja, além da sólida formação acadêmica e profissional, formar para o desenvolvimento de competências é educar para a autonomia, para a responsabilidade, para a capacidade de iniciativa e de autoavaliação.

O propósito desse projeto traduz o desafio da instituição: partindo do perfil dos ingressantes, criar as condições mais favoráveis para que possam se ajustar mais facilmente às transformações sociais, econômicas e tecnológicas do mundo contemporâneo. Em outras palavras, colocar, efetivamente, a educação a serviço das reais necessidades dos estudantes, proporcionando as melhores condições de desenvolvimento, não só para exercício profissional, mas para a sua vida.

Para colocar a concepção do PPI em prática, a organização curricular foi pensada para ser modular, flexível e contextualizada e sintonizada com o mundo do trabalho. Com este design sistêmico que se aproxima de uma configuração espiral de abordagem dos conhecimentos, possibilita a prática da interdisciplinaridade e

da transdisciplinaridade. Nessa proposta, os conteúdos não se constituem como núcleo, mas representam o suporte para o desenvolvimento de competências.

Ao contrário dos currículos tradicionais, a concepção do curso não prioriza o “esgotamento” de conteúdos e, sim, a formação integrada e significativa. Coerente com essa concepção, o estudante é estimulado a ser protagonista do seu processo de desenvolvimento e do aprimoramento de competências, tornando-se proativo e disposto para a resolução de problemas e assertivos na tomada de decisões pessoais, profissionais e sociais.

HISTÓRICO DE PREMIAÇÕES

- **2016/2017** “Prática bem-sucedidas”: prêmio de prata
- **2019/2020** “E a vida: só exige competências técnicas?”: prêmio de prata
- **2022/2023** “Desenvolvimento de competências atitudinais: uma aliança entre a tecnologia e o trabalho humano”: prêmio de prata

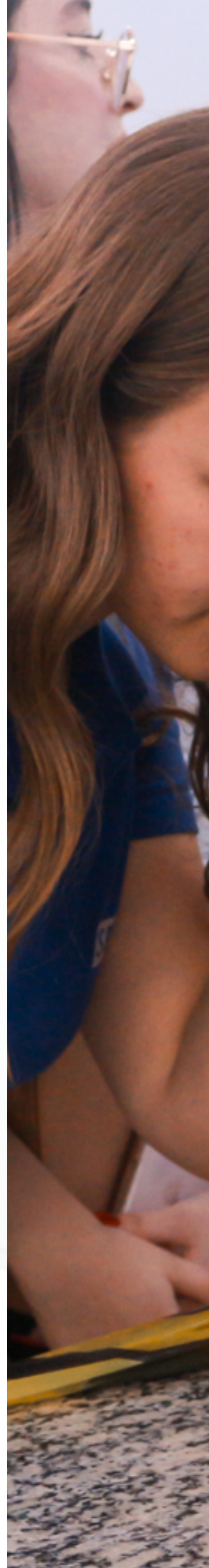



As estruturas curriculares dos cursos têm como pilares os seguintes eixos de formação:

FORMAÇÃO ACADÊMICA

Trata-se das competências técnicas necessárias para o exercício da profissão, conforme determinação das Diretrizes Curriculares Nacionais de Cursos. A integração dos saberes das Unidades de Estudos ocorre por meio do Projeto Integrado (PI), desenvolvido em cada módulo do curso, o que torna a interdisciplinaridade e a transdisciplinaridade ainda mais evidentes. Outro diferencial são as metodologias adotadas, que permitem a simulação ou a realização de situações concretas de trabalho, propiciando a integração de conhecimentos, habilidades e atitudes aplicados em desafios das áreas de atuação profissional.

Universo ACADÊMICO

FORMAÇÃO PROFISSIONAL

Centrada no desenvolvimento das competências atitudinais, necessárias ao profissional do século XXI, com o objetivo de criar as condições mais favoráveis para que os estudantes possam construir sua própria formação e expandir sua vivência profissional, tornando-se aptos a se ajustar mais facilmente à dinâmica da sociedade e às exigências de um mercado de trabalho cada vez mais competitivo.

São nove competências selecionadas para essa formação: Flexibilidade, Comprometimento, Relacionamento Interpessoal, Trabalho em equipe, Comunicação, Visão Sistêmica, Liderança, Organização e Planejamento e Tomada de decisão. No início de cada semestre, é escolhida, pelo colegiado docente, uma para ser trabalhada em cada turma ou módulo. Neste momento de planejamento coletivo também são selecionadas as estratégias pedagógicas para seu desenvolvimento, observação, avaliação e devolutivas individuais aos estudantes (feedbacks).

Os estudantes participam ativamente do processo por meio da autoavaliação realizada em uma plataforma digital, que garante o registro do histórico de desenvolvimento das competências atitudinais e para a gestão desse eixo do projeto pedagógico institucional.



FORMAÇÃO PARA A VIDA

Composta por unidades de estudos transversais, ofertadas na modalidade a distância, com o intuito de trazer para o contexto do estudante a reflexão sobre alguns temas essenciais para lidar com as próprias emoções, se relacionar com os outros e gerenciar objetivos de vida, como autoconhecimento, colaboração e resolução de problemas. São temas que complementam a formação do indivíduo enquanto profissional e ser humano, além de promover o senso crítico das diversas faces do seu desenvolvimento essenciais para a vida e relações interpessoais.

Há também temas relacionados às questões ambientais, à diversidade cultural, às relações étnico-raciais, cidadania e direitos humanos que atendem a algumas legislações e auxiliam na reflexão e desenvolvimento da consciência social para realizar escolhas éticas, respeitando a diversidade e os direitos de todos.

O intuito é provocar o estudante a ser o protagonista na busca pelo seu propósito de vida, a ser proativo, disposto a resolver problemas e ser assertivo na tomada de decisões pessoais, profissionais e sociais.

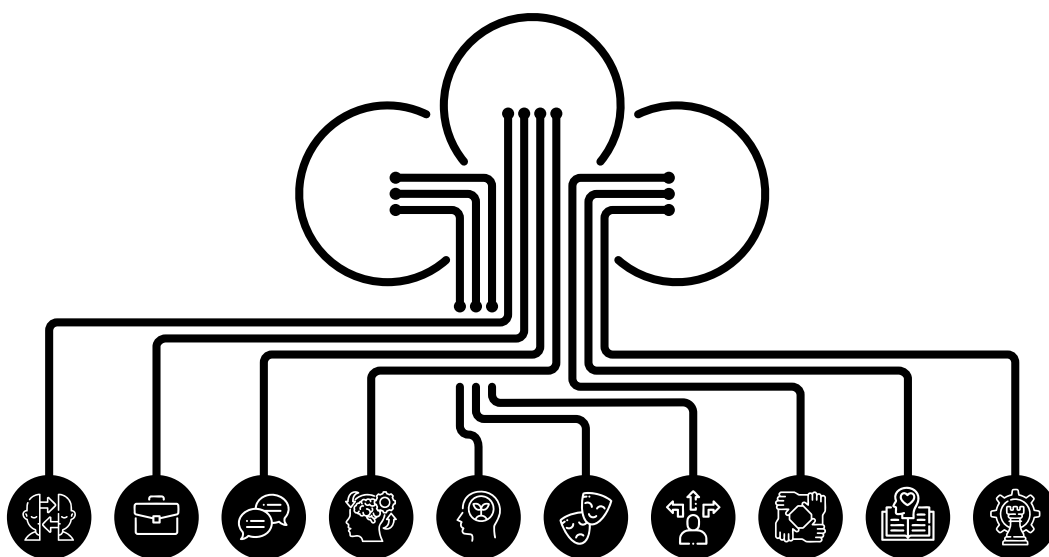

Universo ACADÊMICO

ENSINO

As políticas de ensino do Unifeob orientam a concepção de todos os seus cursos de graduação e pós-graduação, fundamentadas no compromisso com o desenvolvimento humano e integral. Sob a perspectiva da formação por competências, as unidades de estudo desafiam os estudantes a integrarem saberes teóricos e práticos. Essa metodologia consolida-se no Projeto Integrado, que estimula a aplicação de conceitos acadêmicos na resolução de problemas reais e situações concretas do mercado e da sociedade.

GRADUAÇÃO PRESENCIAL

Em 2025, foram ofertados 21 cursos presenciais sendo eles, Pedagogia, Direito, Farmácia, Educação Física, Fisioterapia, Nutrição, Biomedicina, Ciências Biológicas, Enfermagem, Psicologia, Engenharia Agrônoma, Medicina Veterinária, Administração, Ciências Contábeis, Ciências Econômicas, Ciência da Computação, Análise e Desenvolvimento de Sistemas, Arquitetura e Urbanismo, Engenharia Civil, Engenharia de Produção e Engenharia Mecânica, com a proposta de contribuir com profissionais qualificados para o desenvolvimento da cidade e região. Para manter a constante evolução dos estudantes, são realizados eventos que incorporam ainda mais conhecimento à vida acadêmica.

GRADUAÇÃO A DISTÂNCIA

Em 2025, foram oferecidos 13 cursos, como Administração, Análise e Desenvolvimento de Sistemas, Ciências Contábeis, Engenharia Agrônoma, Engenharia Civil, Gestão Comercial, Gestão de Recursos Humanos, Gestão Financeira, Gestão da Tecnologia da Informação, Logística, Marketing, Pedagogia e Processos Gerenciais.

PÓS-GRADUAÇÃO

A formação continuada é de suma importância, tendo em vista a velocidade das mudanças no mercado de trabalho. É preciso que o profissional esteja atento às constantes atualizações de sua área. Em 2025, o Unifeob, em parceria com o Grupo A, ofereceu cursos, no formato EaD, nas áreas de saúde, educação, negócios e tecnologias.

ATIVIDADES DE ENSINO

GRADUAÇÃO PRESENCIAL E ONLINE	2025	2024
Cursos	34	34
Estudantes Matriculados Presencial	4.599	3.738
Estudantes Matriculados EaD	1.060	1.240

PÓS-GRADUAÇÃO	2025	2024
Cursos lato sensu	54	60
Estudantes matriculados lato sensu	275	162



Universo ACADÊMICO

PESQUISA

Pautada pelo compromisso com o desenvolvimento científico e tecnológico, o Unifeob promove uma política de pesquisa que integra a excelência acadêmica ao rigor ético. A instituição fomenta a produção de conhecimento por meio de diretrizes que asseguram o respeito integral às normas de proteção aos seres humanos, animais e meio ambiente, consolidando uma cultura de pesquisa responsável e socialmente comprometida.

PESQUISA	2025	2024	2023	2022
Número de Projetos aprovados de IC (Editais 1º e 2º semestres)	82	105	73	34
Número de Publicações Indexadas - Encontro Científico	250	246	149	169
Publicações - SECITEM	58	58	62	
Bolsas anuais de auxílio à pesquisa (300,00/mês)	4	4	3	3
Nº inscrições evento anual Encontro Científico-Acadêmico e SECITEM	338	389	311	237





PROGRAMA DE INICIAÇÃO CIENTÍFICA, TECNOLÓGICA E DE EXTENSÃO

O objetivo do programa é desenvolver a prática científica, visando a inovação tecnológica. Por meio da produção acadêmica, os estudantes são incentivados e estudam em um ambiente que cria condições para expandir a autonomia intelectual, espírito crítico e investigativo, e estudante e professor refletem juntos na atuação do profissional.

Como linhas de pesquisas institucionais do ecossistema Unifeob SUSTENTAR estão: educação, construção de comunidades e parcerias, valorização da diversidade, água limpa e energias renováveis, soluções para o agronegócio, desenvolvimento de habilidades de negócios voltadas para propósito, geração de renda e inovação e tecnologia, embasadas nos Objetivos de Desenvolvimento Sustentável (ODS) da ONU, respeitadas as condições do presente Edital.

Ao transitar de receptor de informações a produtor de conhecimento, o universitário expande seu horizonte para a pós-graduação e para um mercado de trabalho que exige pensamento crítico e inovação, consolidando o modelo de ensino por competências da instituição.

PARCERIAS

O Unifeob mantém parcerias perenes e temporárias, quanto a execução e planejamento de projetos de pesquisa, fomentados ou não por órgãos ou empresas., como Fapesp, CNPq, Unicamp, UNESP, USP, IF e outros.

EVENTOS

ENCONTRO CIENTÍFICO-ACADÊMICO UNIFEOB

O Encontro Científico - Acadêmico tem como protagonistas todos os estudantes dos cursos de graduação do Unifeob para a apresentação de seus trabalhos, sejam eles projetos integrados (PIs), TCC's (Trabalhos de Conclusão de Curso) ou de suas IC's (Iniciações Científicas), parcialmente desenvolvidos ou finalizados.

O objetivo dos Encontros é o de valorizar o incentivo à pesquisa acadêmica como parte essencial na formação dos estudantes, além de dar voz aos pesquisadores para que os mesmos tenham um espaço para externar seus conhecimentos adquiridos na pesquisa para a toda a comunidade universitária.

Em 2025 foram inscritos 278 trabalhos e apresentados 267 de diferentes áreas e modalidades nos dias 07 e 08 de novembro com 1500 pessoas envolvidas e 1000 certificações.

SECITEM - SIMPÓSIO DE EDUCAÇÃO, CIÊNCIA E TECNOLOGIA DA MANTIQUEIRA

O III SECITEM – Simpósio de Educação, Ciência e Tecnologia da Mantiqueira, realizado em 2025 através de cooperação técnica com o IFSP, consolidou-se como um polo regional de fomento ao desenvolvimento técnico-científico. Com o tema “Educação, Ciência e Tecnologia em prol do desenvolvimento regional”, o evento reuniu cerca de 200 participantes e viabilizou a publicação de 58 trabalhos acadêmicos de autoria de discentes e pesquisadores. A iniciativa fortaleceu a integração entre a academia, a comunidade e os setores produtivos de São João da Boa Vista e Poços de Caldas, proporcionando aos estudantes uma vitrine estratégica para projetos de ensino, pesquisa e extensão, além de reafirmar o compromisso institucional com a produção de conhecimento aplicado às demandas reais da região.

MEETING DE PESQUISA

Evento realizado desde 2019 em parceria com o Laboratório de Letramento Técnico-Científico (Laletec) e o Grupo de Pesquisas em Comunicação Científica aCOMTECe do Instituto Federal de Educação, Ciência e Tecnologia de São Paulo, campus de São João da Boa Vista (IFSP-SJBV).





CEUA (COMISSÃO DE ÉTICA NO USO DE ANIMAIS - UNIFEOB)

Comissão se reúne, mensalmente, para análises de protocolos e emissão de pareceres e envio de relatório anual ao Conselho Nacional de Controle de Experimentação Animal (CONCEA) sobre pesquisas que envolvam animais.

Em 2025, foram 22 protocolos de ensino analisados com pareceres emitidos e 10 protocolos de pesquisa analisados com pareceres emitidos.

Total 32 protocolos/projetos analisados e com pareceres circunstanciados. Relatório anual transmitido ao MCTI em 19/12/2025.

CEP (COMITÊ DE ÉTICA EM PESQUISA - UNIFEOB)

Composto por membros titulares e suplentes desde 3 de maio de 2019, que priorizam a dignidade da vida humana e a proteção dos participantes de pesquisas científicas que envolvem seres humanos, tendo o máximo de cuidado com a preservação dos direitos e deveres de todos os envolvidos no processo, sejam eles agentes de estudos ou desenvolvedores de pesquisas acadêmicas.

No ano de 2025, o CEP Unifeob emitiu 46 pareceres (2 externos), com tempo médio de 2 dias para o primeiro parecer e 2 dias para emissão de parecer final. Neste período também foram emitidas 28 pendências e temos 39 projetos em andamento na Plataforma Brasil no ano de 2025.



Universo ACADÊMICO

EXTENSÃO

Comprometida com a tríade ensino, pesquisa e extensão, o Unifeob promove o desenvolvimento contínuo de seu corpo docente e discente por meio de projetos que transcendem o ambiente acadêmico. Alinhada à Resolução MEC nº 07/2018, a extensão foi integralmente consolidada na estrutura curricular, estabelecendo-se como um processo interdisciplinar, científico e tecnológico que promove a interação transformadora entre a instituição e os diversos setores da sociedade.

Essa articulação permanente permite a aplicação prática do conhecimento acadêmico em resposta às demandas reais da comunidade e do setor produtivo. Como reflexo desse compromisso, em 2025 o Unifeob executou 103 projetos de extensão, que não apenas aprofundaram a formação profissional e humana dos estudantes, mas geraram impactos positivos e soluções concretas para as instituições e empresas da região.

Além disso, a oferta de cursos livres e extracurriculares personalizados reforça o papel da IES como um polo de educação continuada, conectando o saber especializado às necessidades específicas do mercado e da cidadania, internalizando a ética e a responsabilidade social em cada ação realizada.





PROJETO DE EXTENSÃO - PROGRAMA VIDA LEVE

O Programa Vida Leve consolida-se como uma das principais iniciativas de extensão da Escola de Bem-Estar do Unifeob, promovendo um modelo de cuidado integral e interdisciplinar no combate à obesidade — doença crônica de alta incidência global. Em 2025, o programa integrou estudantes e docentes dos cursos de Biomedicina, Nutrição, Farmácia, Psicologia, Educação Física e Fisioterapia, proporcionando uma vivência prática humanizada e baseada em evidências científicas.

A atuação conjunta permitiu a assistência aos participantes em:

- Biomedicina: Realização de exames laboratoriais (perfis lipídico e glicêmico) para monitoramento metabólico
- Nutrição: atendimentos individualizados com planos alimentares personalizados e educação nutricional.
- Educação Física: Prescrição de treinamentos adaptados, aulas de ginástica, musculação e atividades funcionais.
- Fisioterapia: Tratamento de alterações musculoesqueléticas e funcionais decorrentes do sobrepeso.
- Farmácia: Orientações sobre o manejo de doenças crônicas e hábitos saudáveis.
- Psicologia: Atendimentos terapêuticos para auxiliar nos problemas de ansiedade e compulsão alimentar.

O programa atendeu gratuitamente os participantes do programa, promovendo melhoras significativas nos indicadores de saúde e na disposição diária dos voluntários. Mais do que o emagrecimento saudável, o Vida Leve reafirma o compromisso do Unifeob com a Saúde Única, transformando a vida dos participantes enquanto prepara profissionais capacitados para atuar em equipes multiprofissionais de alta complexidade.

Número de beneficiários: 209 pessoas

Universo ACADÊMICO

PROJETO INTEGRADO EXTENSIONISTA - MÓDULO INICIAÇÃO AO DIREITO PRIVADO

O Projeto Integrado Extensionista em Iniciação ao Direito Privado, pautado pelo ODS 3 (Saúde e Bem-Estar) da ONU, desafiou os estudantes a traduzirem o Estatuto da Pessoa Idosa em ações dinâmicas e acessíveis junto a grupos de convivência e instituições da região. As ações foram construídas de forma dinâmica, lúdica e explicativa, com foco na orientação sobre direitos, acesso a políticas públicas e valorização da dignidade na velhice, promovendo diálogo acessível e troca de saberes entre estudantes e comunidade. A ação cumpriu um duplo papel social: promoveu a autonomia e a cidadania ativa da população idosa, enquanto consolidou a formação humanística e o compromisso ético dos futuros bacharéis frente aos desafios da longevidade e da inclusão social.

Número de beneficiários: 150 pessoas

PROJETO INTEGRADO EXTENSIONISTA - MÓDULO ATUAÇÃO NO DIREITO PENAL

O projeto desenvolveu um conjunto de ações práticas voltadas à conscientização e prevenção da violência contra a mulher. A iniciativa transformou o conhecimento jurídico em ferramentas de transformação social, por meio da produção de cartilhas pedagógicas, materiais interativos e conteúdos informativos distribuídos à comunidade de São João da Boa Vista e região. As atividades culminaram na mesa redonda “Mecanismos de Proteção da Mulher Contra Todas as Formas de Violência”. Ao democratizar o acesso a informações sobre políticas públicas, medidas protetivas e redes de apoio, a instituição reforçou seu papel na construção de uma cultura de respeito e segurança. Para os estudantes, a ação foi um exercício fundamental de protagonismo acadêmico, unindo o rigor técnico do Direito Penal ao compromisso ético com a defesa dos direitos humanos e a promoção da igualdade.

Número de beneficiários: 300 pessoas



Universo ACADÊMICO

PROJETO INTEGRADO EXTENSIONISTA - MÓDULO FUNDAMENTOS PEDAGÓGICOS: LEITURA E PRÁTICA

Reafirmando seu compromisso com o ODS 4 (Educação de Qualidade), o curso de Pedagogia do Unifeob realizou o projeto extensionista “Contar, Escrever e Imaginar” na EMEB Prof. João Baptista Scannapieco. A iniciativa levou estudantes universitários para o chão da escola pública, onde desenvolveram intervenções pedagógicas focadas na alfabetização e no letramento de crianças do 1º ano do Ensino Fundamental. Por meio de estratégias como leitura mediada, rodas de conversa e expressão artística, o projeto transformou a teoria acadêmica em práticas lúdicas que estimularam a oralidade, a escrita e a criatividade, com o envolvimento de toda a comunidade escolar, entre estudantes, pais e responsáveis. A ação demonstra como a extensão universitária pode atuar como agente de transformação social, oferecendo práticas educativas inclusivas e significativas que potencializam o processo de alfabetização e fortalecem o desenvolvimento humano na região de São João da Boa Vista.

Número de participantes: 102 pessoas





PROJETO INTEGRADO EXTENSIONISTA - MÓDULO PREVENÇÃO E PROMOÇÃO À SAÚDE E POLÍTICAS PÚBLICAS

No primeiro semestre de 2025, o curso de Psicologia do Unifeob desenvolveu uma frente de atuação extensionista focada no bem-estar integral e na conscientização social. A iniciativa abordou a saúde mental não apenas como a ausência de transtornos, mas como um estado essencial de equilíbrio físico, social e emocional, promovendo estratégias de intervenção para fortalecer a resiliência dos indivíduos frente aos desafios cotidianos.



Como parte estratégica das ações, o projeto integrou-se à campanha Maio Laranja, mobilizando a comunidade acadêmica para o enfrentamento ao abuso e à exploração sexual de crianças e adolescentes.

Número de participantes: 120 pessoas

PROJETO INTEGRADO EXTENSIONISTA - MÓDULO DE APLICAÇÃO MOBILE E INTELIGÊNCIA ARTIFICIAL

O projeto consolidou-se como uma frente de extensão universitária, colocando os estudantes dos cursos de Análise e Desenvolvimento de Sistemas e Ciência da Computação diretamente à frente de desafios reais do setor produtivo. O desafio foi que identificassem problemas e propusessem soluções utilizando conceitos de inteligência artificial, desenvolvimento de aplicativo para dispositivo móvel, qualidade e teste de software, segurança e auditoria de sistemas. Com essa ação, o Unifeob reafirma seu modelo de ensino por competências, entregando à sociedade respostas inteligentes para as demandas do mundo contemporâneo, extensão universitária, democratizando o acesso à tecnologia de ponta e fortalecendo a competitividade de negócios locais por meio da inovação acadêmica aplicada.



Número de beneficiário: 17 empresas

Universo ACADÊMICO

PROJETO INTEGRADO MÓDULO DE GESTÃO ESTRATÉGICA

Por meio do Projeto Integrado de Gestão Estratégica, os cursos de Ciências Contábeis e Ciências Econômicas do Unifeob atuam diretamente no fortalecimento da economia regional. Em 2025, os estudantes foram desafiados a criar propostas de novos empreendimentos fundamentadas nas tendências mais atuais do mercado, oferecendo suporte técnico e ideias inovadoras para 20 pequenos empreendedores das cidades onde estão inseridos. A iniciativa funciona como um catalisador de oportunidades, transformando o conhecimento acadêmico em planos de negócios reais que estimulam a geração de renda e o desenvolvimento socioeconômico das comunidades. Ao integrar teoria e prática, o Unifeob não apenas qualifica futuros gestores, mas entrega à sociedade soluções viáveis para o surgimento de empresas sólidas, competitivas e socialmente responsáveis.

Número de beneficiário: 20 empresas

ATELIÊ VERTICAL

O Ateliê Vertical reafirma o compromisso do curso de Arquitetura e Urbanismo com a extensão universitária ao integrar estudantes de todos os módulos em grupos colaborativos para solucionar demandas reais da sociedade. Sob a mentoria de docentes, os futuros arquitetos vivenciam a prática do ofício em cenários que simulam o mercado de trabalho, desenvolvendo não apenas o rigor técnico, mas também o espírito empreendedor e a responsabilidade social. Em 2025, o projeto teve como marco a elaboração de propostas para a revitalização do Boulevard em Águas da Prata/SP, beneficiando diretamente a comunidade local com soluções urbanísticas inovadoras. Com 100% de atendimentos gratuitos, a iniciativa rompe os limites da sala de aula e entrega à região projetos que promovem a qualificação dos espaços públicos e a melhoria da qualidade de vida urbana.

Número de beneficiário: 6.300 pessoas



PROJETO DE EXTENSÃO - 5º DIA DE CAMPO DE BATATA

Evento realizado na Fazenda Escola, em parceria com a Cooperbatata e oito Multinacionais do Agronegócio com o objetivo de levar conhecimento e inovação a produtores e estudantes, referente aos processos de produção da cultura da batata.

Número estimado de participantes:
200 pessoas

PROJETO DE EXTENSÃO - FEIRA DE TRABALHABILIDADE

A Feira de Trabalhabilidade Agroveterinária do Unifeob é um evento feito para conectar estudantes, profissionais e o mercado, trazendo experiências únicas e muito conhecimento. Por meio de palestras com profissionais que compartilham trajetórias inspiradoras organizadas juntamente com os grupos de estudos, um cronograma completo com temas que unem tecnologia, inovação e campo, momentos de troca, networking e aprendizado prático, o evento é uma oportunidade de ampliar horizontes e se preparar para o futuro profissional.

Número estimado de participantes:
200 pessoas

Infraestrutura E APOIO AO ESTUDANTE

Atualmente, o Centro Universitário Fundação de Ensino Octávio Bastos conta com o Complexo Jurídico, Centro Veterinário, CAEP, Fazenda Escola, Laboratórios, Biblioteca, Centro Cultural, Clube Palmeiras.

CAMPUS MANTIQUEIRA

Localizado no bairro Nova São João, na Av. Dr. Octávio da Silva Bastos, 2439, sentido leste do município, conta com 27 edifícios para uso administrativo e acadêmico, com aproximadamente 19.950,03 m² de área construída, em terreno de 123.219,14 m². No Campus Mantiqueira, os universitários têm acesso a uma verdadeira cidade universitária e contam com a estrutura da Central de Relacionamento, Registro Acadêmico, Central Acadêmica e Administrativa, além do complexo de laboratórios, Centro Veterinário, Praça de alimentação com diversas opções, Biblioteca e departamento Conexão, que faz toda a integração com o mercado de trabalho.





CENTRO CULTURAL

Localizado na Rua Riachuelo, n.º 571, possui uma área de 1268,73 m² e abriga auditórios, laboratórios jurídicos, áreas comuns e estacionamento, sendo estruturado para atender às demandas acadêmicas e institucionais da unidade.

CLUBE PALMEIRAS

Com o objetivo de preservar a história e o patrimônio do Palmeiras Futebol Clube de São João da Boa Vista, o Unifeob firmou uma parceria para utilização das instalações. Os espaços do Clube recebem atividades acadêmico-pedagógicas e de extensão comunitária propostas pela Escola do Bem-Estar Unifeob, além de acolher projetos de cultura, história, arte, desporto e coworking.

POLO DE APOIO PRESENCIAL SÃO JOÃO DA BOA VISTA

Espaço com infraestrutura para atendimento e orientação, seja presencial ou online, dos estudantes dos cursos de graduação da modalidade EaD.

FAZENDA ESCOLA

A Fazenda Prata foi adquirida pelo Unifeob, em 2006. Assim, começava mais um grande planejamento estratégico da instituição, a Fazenda Escola se tornaria um centro de referência na produção de conhecimento no setor agropecuário. E, dando continuidade a este posicionamento, o curso de Engenharia Agrônoma foi criado, em 2013, ampliando a responsabilidade econômica social da fundação, que, desde 1965, vem contribuindo para o desenvolvimento da região.

O perfil agropecuário da região sempre foi reconhecido diante do papel que exerce na economia local e nacional. Situada em uma região rica em diversas culturas, compostas por lavouras de grãos, citricultura, cafeicultura e olerícolas (batata, tomate e folhosas), além de pastagens e produção florestal, São João da Boa Vista vêm se posicionando sistematicamente entre os cinco maiores valores da produção agropecuária (VPAs) do Estado, desde 2015.

Pertencente a uma região referência no agronegócio, a Fazenda Escola - Unifeob se tornam parte de um ecossistema para empresas e produtores rurais do Leste Paulista e Sul de Minas Gerais. Já que essa região é

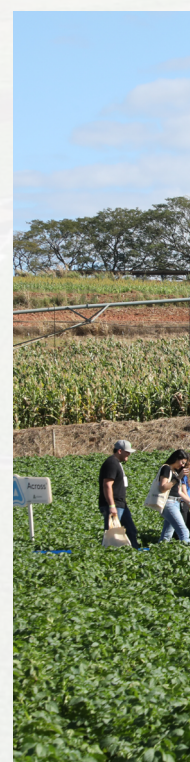



conhecida por produzir grande número de culturas, todas de grande consumo e interesse econômico para o país, tais como: cana de açúcar, batata, laranja, soja, milho, beterraba, cebola, cenoura, café, tomate, repolho, brócolis e alface.

A Fazenda Escola está a cerca de 1500 metros do Campus Mantiqueira, com fácil acesso, a fazenda escola conta com estrutura rural existente desde sua aquisição pelo Unifeob, que vem sendo adaptada, gradativamente, para atender projetos de pesquisas e projetos sociais, desenvolvidos por diversos cursos de graduação. Sua estrutura é completa com 150 hectares, além de contar com salas de aula, auditórios, estufa de 100 m totalmente automatizada, campos de pastagem com cabeças de gado, contêiner de produção de alimentos com destino animal, área irrigada de 10 hectares com pivô central, totalmente cercada, e lavouras de sequeiro.

A fazenda é um espaço de aprendizagem que conecta o estudante ao mercado de trabalho, através dos experimentos realizados por empresas parceiras. Enquanto produtividade e subsistência, a fazenda conta com uma produção de bovinos de corte e produção anual de milho, soja, feijão e café.

CENTRO VETERINÁRIO

O curso de Medicina Veterinária do Unifeob é um dos mais conceituados do Brasil, formando profissionais de referências nas mais diversas áreas da medicina veterinária e promovendo um aprendizado prático que possibilita aos estudantes um acompanhamento próximo e supervisionado de toda a rotina de um profissional da área.

O Centro Veterinário Unifeob conta com médicos veterinários especializados em diversas áreas, além de uma equipe de apoio composta por estudantes do Unifeob em processo de formação.

Contando com a estrutura do CV, os estudantes são imersos na profissão e saem da graduação com bagagem suficiente para assumir os grandes desafios da profissão, com conhecimento técnico e prático.

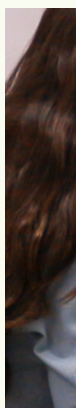



ATIVIDADES CENTRO VETERINÁRIO 2025	Nº DE ATENDIMENTOS
Campanha de castração para cães e gatos	178
Convênio USPA (União Sanjoanense de proteção aos animais) atendimentos clínicos e emergências à cães e gatos	29
Atendimento clínico ambulatorial de pequenos animais em aula prática	46
Atendimento clínico e cirúrgico de grandes animais em aula prática	12
Realização de exames durante as aulas de propedêutica complementar	247
Outubro rosa	7
Práticas integradas - Clínica médica e cirúrgica de pequenos animais	223
Práticas integradas - Clínica médica e cirúrgica de grandes animais	123
Aulas práticas de pets não convencionais	4
Total	869

CENTRO APLICADO EM ESTUDOS PSICOLÓGICOS - CAEP

O Centro Aplicado em Estudos Psicológicos (CAEP) é a clínica-escola do curso de Psicologia, com o objetivo de prestar serviços gratuitos à comunidade em psicologia clínica, fundamentados nos principais aportes teóricos da área. O espaço também oferece plantão psicológico e aconselhamento à comunidade acadêmica, integrando formação prática e atendimento em um serviço acessível, ético e de qualidade.

O CAEP atende diferentes faixas etárias, de crianças a partir de 3 anos até pessoas idosas, acolhendo tanto a comunidade quanto estudantes e colaboradores da instituição. Entre os serviços oferecidos estão o plantão psicológico para demandas imediatas, a psicoterapia contínua, a avaliação psicológica e a orientação profissional e de carreira, contemplando aspectos emocionais, cognitivos e comportamentais.

Localizado no Campus Mantiqueira, o CAEP dispõe de uma estrutura moderna e planejada, com ambientes amplos, acessíveis e preparados para garantir conforto, privacidade e qualidade no atendimento. O espaço conta com salas específicas para atendimentos individuais, infantis e em grupo, além de supervisão técnica, proteção acústica e recursos que asseguram uma experiência acolhedora tanto para pacientes quanto para estudantes em formação.

A atuação do CAEP é fortalecida por convênios com serviços de saúde pública de São João da Boa Vista e por parcerias com empresas certificadas, delegacias e escolas municipais. Essa rede garante que as demandas atendidas sejam reais e diversificadas, ampliando o impacto social do serviço e enriquecendo a formação prática dos estudantes.





Em 2025, o CAEP realizou mais de 1.585 atendimentos e atendeu mais de 285 pessoas, mantendo quatro modalidades de serviço e oferecendo atendimento 100% gratuito. Os resultados reforçam o compromisso com a promoção da saúde mental, a formação qualificada de profissionais e a contribuição efetiva para a comunidade.

ATENDIMENTOS CAEP 2025

Psicoterapia	2325
Plantão psicológico	243
Triagens psicológicas	319
Avaliação neuropsicológica	289
Orientação profissional	23
Beneficiários gratuitos	352
Beneficiários não gratuitos	0
Participação aberta à Comunidade	Sim
Receitas e Despesas	NSA

NÚCLEO DE APOIO PSICOPEDAGÓGICO - NAP

Além disso, o CAEP integra o Núcleo de Apoio Psicopedagógico, uma iniciativa voltada à promoção da qualidade de vida acadêmica e ao fortalecimento do processo de aprendizagem. O NAP atua de forma preventiva e interventiva, oferecendo suporte aos estudantes ao longo de sua trajetória universitária, com foco no desenvolvimento acadêmico e no bem-estar.

O núcleo realiza ações coletivas, como palestras, oficinas e discussões sobre temas relevantes para o cotidiano acadêmico, além de atendimentos individuais e em pequenos grupos, direcionados a estudantes que enfrentam dificuldades específicas de aprendizagem, organização de estudos ou adaptação à vida universitária.

Aberto a todos os estudantes regularmente matriculados, o NAP pode ser acessado tanto por encaminhamento institucional quanto por iniciativa própria. A iniciativa reforça o compromisso do Unifeob com o acompanhamento integral do estudante, contribuindo para uma formação mais sólida, consciente e alinhada às demandas contemporâneas da educação.

Total de atendimentos em 2025: 134 estudantes

COMPLEXO JURÍDICO

O Complexo Jurídico, localizado no Campus Centro, é o maior e mais completo centro integrado de prática jurídica da região.

Estruturado para aproximar teoria e prática, o espaço proporciona uma formação profissional consistente e conectada às demandas reais do Direito, ao mesmo tempo em que amplia o acesso à justiça para a comunidade.

Em um único ambiente, o Complexo reúne cinco unidades estratégicas que possibilitam a atuação prática em diferentes áreas:

- O **Centro Judiciário de Solução de Conflitos e Cidadania (CEJUSC)** atua na mediação e conciliação, promovendo soluções consensuais.
- O **Juizado Especial Cível (JEC)**, em convênio com o Tribunal de Justiça do Estado de São Paulo, proporciona vivência direta na rotina processual.
- O **Escritório Modelo Jurídico “Prof. Joel Lisboa Biotto”**, com convênio firmado com a Ordem dos Advogados do Brasil, permite a atuação em casos reais, com elaboração de peças, orientações e encaminhamentos.
- O **Núcleo Especial Criminal (Necrim)**, em parceria com a Polícia Civil, atua em infrações de menor potencial ofensivo.
- O **Procon**, em convênio com a Prefeitura, fortalece a defesa do consumidor por meio de atendimentos e encaminhamentos em demandas consumeristas.

O Complexo Jurídico proporciona aos estudantes uma experiência prática efetiva desde o início da formação, com atuação em casos reais, desenvolvimento de competências técnicas e comportamentais e contato direto com profissionais do sistema de justiça. Essa vivência contribui para uma formação mais sólida, alinhada ao mercado e às responsabilidades sociais da profissão.

Ao mesmo tempo, o espaço se consolida como um importante ponto de apoio e orientação jurídica à comunidade, oferecendo atendimento, encaminhamento e soluções para diferentes demandas. Em um único local, a população encontra suporte qualificado e acessível, reforçando o papel social da instituição.

Dessa forma, o Complexo Jurídico reafirma o compromisso do Unifeob com a formação de profissionais preparados e com a promoção do acesso à justiça, gerando impacto concreto tanto na trajetória dos estudantes quanto na realidade da comunidade atendida.

COMPLEXO JURÍDICO	2025
Juizado	2.727
Cejusc	1.422
Necrim	2.000
Procon	5.163
Escritório modelo	1.346
Atendimentos à comunidade (totalmente gratuito)	12.728
Audiências	60



SISTEMA INTEGRADO DE BIBLIOTECAS

A biblioteca do Unifeob é ampla e moderna e está de portas abertas para receber os estudantes de todos os cursos da instituição. Contando com 680 m² de área construída, sendo 298,25 m² internos, 77,35 m² externos e 183,10 m² destinados ao acervo, o espaço conta com acessibilidade: computador com teclado Braille, fone, software DOSVOX, sinalização em Braille e banheiros adaptados.

Com horário de funcionamento de segunda a sexta, das 8h às 22h30, o espaço oferece 145 assentos, 8 salas de estudo em grupo, 37 cabines individuais, 18 mesas, 4 bistrôs, 17 sofás, 55 guarda-volumes, 8 puffs, 8 mesas de grupo e 7 bancos externos.

O acervo físico possui cerca de 30.043 exemplares, distribuídos em 12.775 títulos entre livros, TCCs, dissertações, periódicos, DVDs, CDs, mapas e livros em braille. Apenas os livros físicos somam 9.390 títulos e 26.380 exemplares.

Organizado pela Classificação Decimal Universal (CDU) e catalogado via sistema Pergamum, o acervo é de acesso livre. Os empréstimos são realizados mediante carteirinha, com prazo de 7 dias, renovável até 6 vezes online ou ilimitadamente no balcão (se não reservado).

BIBLIOTECA MANTIQUEIRA	2025	2024
Títulos	9.802	9.390
Exemplares	26.379	26.380
Empréstimos	4.937	8.314



MINHA BIBLIOTECA

Os estudantes do Unifeob podem acessar o acervo digital por meio do AVA (Ambiente Virtual de Aprendizagem), clicando em “Bibliotecas Virtuais” e escolhendo a opção Minha Biblioteca, com login automático. A plataforma oferece cerca de 15.893 obras, com atualizações mensais, e recursos interativos como anotações, marcações, cartões de estudo e mais. É acessível em computadores, tablets e smartphones (Android e iOS), a qualquer hora e lugar.

BIBLIOTECA “MINHA BIBLIOTECA”

Total de Acessos 19.651

NORMAS ABNT

O acesso pode ser feito de duas formas: dentro do campus, via intranet (AVA), em ABNT > Normas diversas; e fora do campus, pelo site abntcolegao.com.br, com os dados:

Empresa: UNIFEOB e Usuário e Senha: ALUNOUNIFEOB

O acervo possui 84 normas atualizadas, essenciais para padronizar processos na indústria, comércio e serviços no Brasil.

ABNT

Total de Acessos julho de 2025 451

BIBLIOTECA A

Disponível via AVA (Ambiente Virtual de Aprendizagem) do Unifeob, basta acessar “Bibliotecas Virtuais” e selecionar Biblioteca A, com login automático. Com cerca de 2.931 obras atualizadas mensalmente, a plataforma oferece conteúdo relevante para todas as áreas do conhecimento, com leitura off-line, recursos de acessibilidade (ajuste de fonte, plano de fundo, leitura em voz alta) e navegação intuitiva. Entre os destaques estão: ferramentas de estudo, eliminação de filas por livros físicos, e relatórios analíticos de uso e desempenho.

BIBLIOTECA A

Total de Acessos 2.931

REPOSITÓRIO DSPACE

Captura, distribui e preserva produtos de pesquisa digital. Neste repositório estão os artigos dos estudantes, projetos integrados, relatórios técnicos, documentos de conferências e conjuntos de dados em diversos formatos digitais. O conteúdo cresce diariamente à medida que novas comunidades e coleções são adicionadas ao DSpace.

ANAIS DO III SIMPÓSIO DE EDUCAÇÃO, CIÊNCIA E TECNOLOGIA DA MANTIQUEIRA

Artigos das áreas de Ciências Biológicas, Exatas e da Terra, Humanas e Engenharias 9.802

PROJETOS INTEGRADOS

2025

Engenharia Agrônoma	40
Engenharia Civil	33
Farmácia	4
Pedagogia Online	178
Direito	50

Infraestrutura E APOIO AO ESTUDANTE

O Departamento de Tecnologia da Informação (TI) da Fundação de Ensino Octávio Bastos tem como missão promover o uso estratégico da tecnologia, visando aprimorar os processos educacionais e administrativos.

Em 2025, o Departamento continuou a se destacar no desenvolvimento de soluções inovadoras para a instituição, com foco em eficiência, segurança e governança, sempre buscando o melhor atendimento às necessidades dos estudantes, professores e colaboradores, além de buscar sempre o melhor para a instituição. O presente balanço social visa apresentar as principais ações, resultados e impactos gerados por nossas áreas de atuação ao longo do ano de 2025.

DESENVOLVIMENTO DE SOFTWARE

O setor de desenvolvimento de software se dedicou a criar, manter e aprimorar sistemas utilizados por diversas áreas da instituição.

Entre vários projetos realizados, destacam-se:

- Portal Jurídico;
- Inadimplência;
- Automação de RPS;
- Sistema de Contas a Pagar (Fora Fluxo);
- Canal de Denúncia Unifeob;
- Sistema da Ouvidoria;
- Protheus (ERP - gestão administrativa).
 - Implantação e-Social 1.3;
 - Ajuste de Múltiplos Vínculos;
 - Virada de release (atualização).
- Lyceum (Sistema de gestão acadêmica).
 - Processo de integração própria com LXP (Plataforma A);
 - Homologação Lyceum V10;
 - Retorno de notas entre LXP e Lyceum.

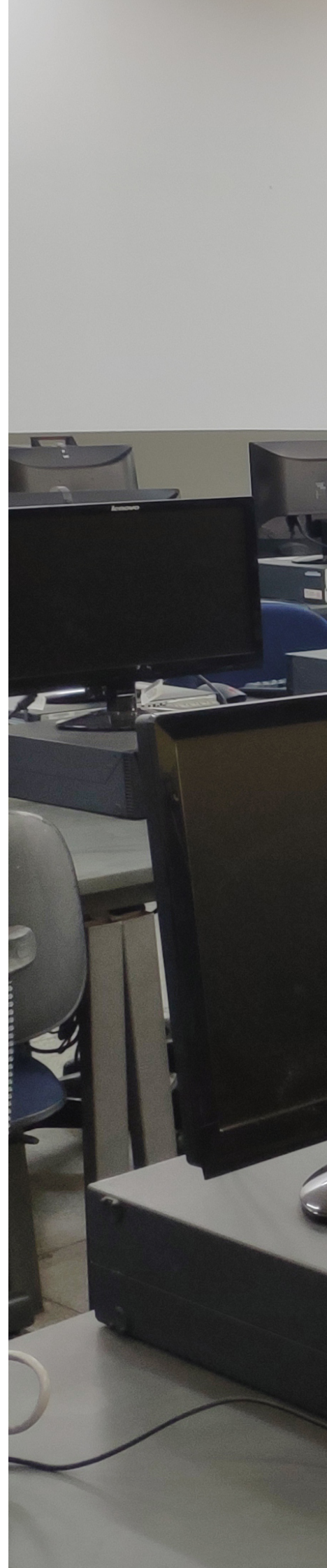



BUSINESS INTELLIGENCE (BI)

A área de BI tem se dedicado a fornecer insights estratégicos por meio da análise de dados, contribuindo para a tomada de decisões mais informadas na gestão acadêmica, financeira e administrativa.

- **Implementação de aplicativos:** Desenvolvimento de dashboards interativos segmentados por aplicativos.
- **Calculadora CEBAS:** Ferramentas de acompanhamento dos resultados de matrícula de estudantes CEBAS.
- **Previsão de formandos:** Análise e criação de pesquisa para filtrar previsão de formados.

INFRAESTRUTURA

A área de infraestrutura do TI tem trabalhado para garantir a estabilidade e o crescimento da infraestrutura tecnológica da instituição, garantindo que os recursos tecnológicos estejam sempre disponíveis e alinhados com as necessidades da comunidade institucional.

- **Melhoria na Rede de Dados:** Expansão e modernização da rede de dados, garantindo maior velocidade e confiabilidade nas conexões.
- **Data Center:** Expansão da capacidade de armazenamento e processamento, com investimentos em servidores e soluções de backup e recuperação.
- **Ampliação de laboratórios de informática:** Atualização de equipamentos de laboratórios e salas de aula, garantindo que os estudantes tenham acesso a tecnologias de ponta para suas atividades práticas.

GOVERNANÇA DE TI

A governança de TI focou na implementação de melhores práticas e processos para assegurar que os recursos tecnológicos sejam usados de forma eficiente, alinhados aos objetivos estratégicos da instituição.

- **Gestão de Projetos:** Estabelecimento de metodologias ágeis para garantir que os projetos de TI sejam entregues no prazo e atendam às necessidades institucionais.
- **Gestão de Serviços de TI (ITIL):** Implementação de melhores práticas de gestão de serviços para garantir a satisfação do usuário e a continuidade dos serviços oferecidos.
- **Planejamento Estratégico de TI:** Alinhamento das iniciativas de TI com os objetivos estratégicos da instituição, com foco na inovação e na transformação digital.

SEGURANÇA DA INFORMAÇÃO

A segurança da informação tem sido uma prioridade do Departamento de TI, com o objetivo de proteger os dados e informações sensíveis da instituição contra ameaças cibernéticas e garantir a conformidade com as normativas e regulamentações.

- **Plano de Continuidade de Negócios (BCP):** Desenvolvimento e implementação de planos para garantir que, em caso de incidentes, a instituição possa manter suas operações sem grandes interrupções.
- **Políticas de Segurança:** Criação de políticas de segurança da informação para proteger dados acadêmicos, administrativos e pessoais de estudantes e colaboradores.
- **Treinamento e Comunicação:** Realização de contínuos informativos sobre segurança da informação, com o objetivo de conscientizar funcionários e estudantes sobre práticas seguras no ambiente digital.

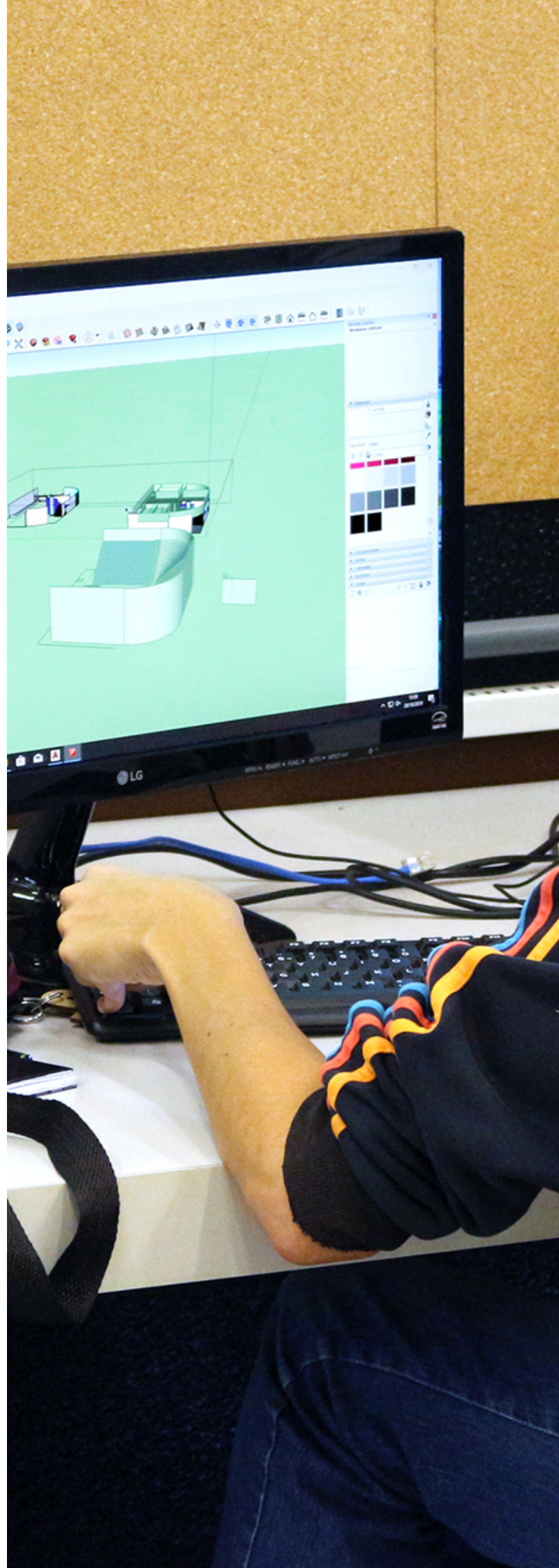

PARQUE TECNOLÓGICO

A infraestrutura tecnológica da instituição é composta por 213 computadores administrativos, entre notebooks e desktops, e 331 computadores acadêmicos voltados ao uso em laboratórios e salas de aula. Essa estrutura garante suporte eficiente às atividades administrativas e pedagógicas, promovendo maior desempenho e conectividade em todas as áreas.

A área de Tecnologia da Informação mantém contratos com diversas empresas para garantir serviços, suporte e soluções tecnológicas, entre elas: AHRGOS, Amazon, Ativy, Blip, Brasoftware, Claro, Cópia.com, Inicie, Locknet, Mambo, Microsoft, Milvus, Most, Outcenter, Positivo, Reis Office, Rox Partner, São João Informática, Simpress, Techne, TOTVS e Vivo.



Em relação aos recursos de software e aos laboratórios de informática, foram adquiridas licenças específicas de ferramentas como AltoQi Builder, Eberick e Visus (AltoQi), SolidWorks (SKA), NX CAD com pacote Siemens (SmartPLM) e SketchUp Pro (TotalCAD).

Os laboratórios contam com diferentes configurações de hardware, como os modelos Positivo Master XE3000 com processador Xeon (Laboratório 1), Lenovo ThinkCentre E73, M92p e M70q Gen 3 com processadores i5 e i7 (Laboratórios 2, 3 e 4), além de equipamentos Lenovo Edge72, computadores da Pichau com placa GTX 1660 e outros montados sob medida (Laboratórios E e F), assegurando um ambiente moderno e adequado às necessidades dos usuários.

LABORATÓRIOS: ESPAÇOS DE APRENDIZAGEM

Os laboratórios do Unifeob são espaços onde os estudantes podem aplicar os conhecimentos teóricos em um contexto prático. Essa experiência hands-on não apenas solidifica o aprendizado, mas também desenvolve habilidades técnicas essenciais para o futuro profissional.

Além disso, articulam o ensino, a pesquisa e a extensão, permitindo que os estudantes desenvolvam o pensamento crítico, capacidade de análise, trabalho em equipe, criatividade e inovação, inclusão e diversidade. No ano de 2025, foram ministradas aproximadamente de 900 atividades nos diversos laboratórios do Unifeob, com a interação de mais de diversos cursos dos formatos presencial e de educação a distância.

- Laboratórios de Tecnologia
- Laboratório de Microscopia e Tecnologia de Alimentos
- Laboratórios de Fisioterapia
- Laboratório de Parasitologia, Ambientes Aquáticos e Coleções Biológicas
- Laboratório de Tecnologia de Bebidas e Fitoquímica
- Laboratório Escola de Análises Clínicas
- Laboratório de Nutrição
- Laboratório de Engenharias
- Laboratório de Maquetaria e Impressão 3D
- Laboratório de Desenho
- Laboratório de Enfermagem
- Laboratório de Canteiro Experimental
- Laboratórios de Microscopia
- Laboratórios de Apoio Técnico e Análise e Controle da Qualidade da Água
- Laboratórios de Anatomia Animal
- Laboratório de Química e Saneamento Ambiental
- Laboratórios de Anatomia Humana
- Laboratório de Apoio à Pesquisa
- Brinquedoteca
- Complexo Jurídico
- Clube Poliesportivo
- Fazenda Escola
- Centro Veterinário
- CAEP



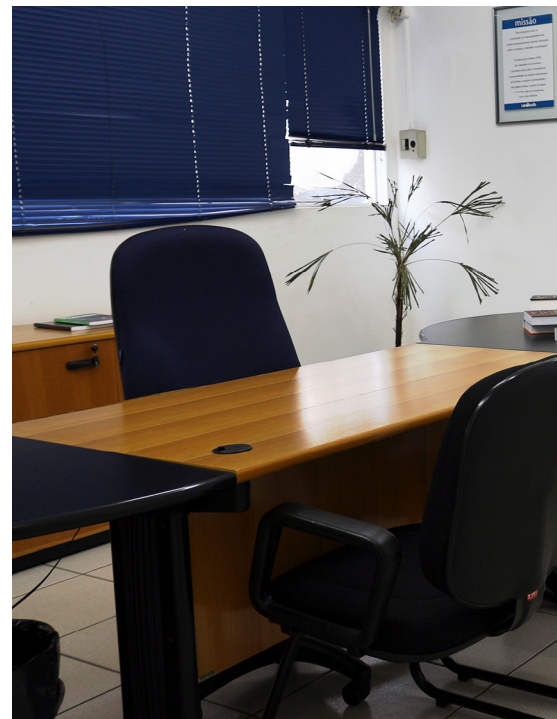
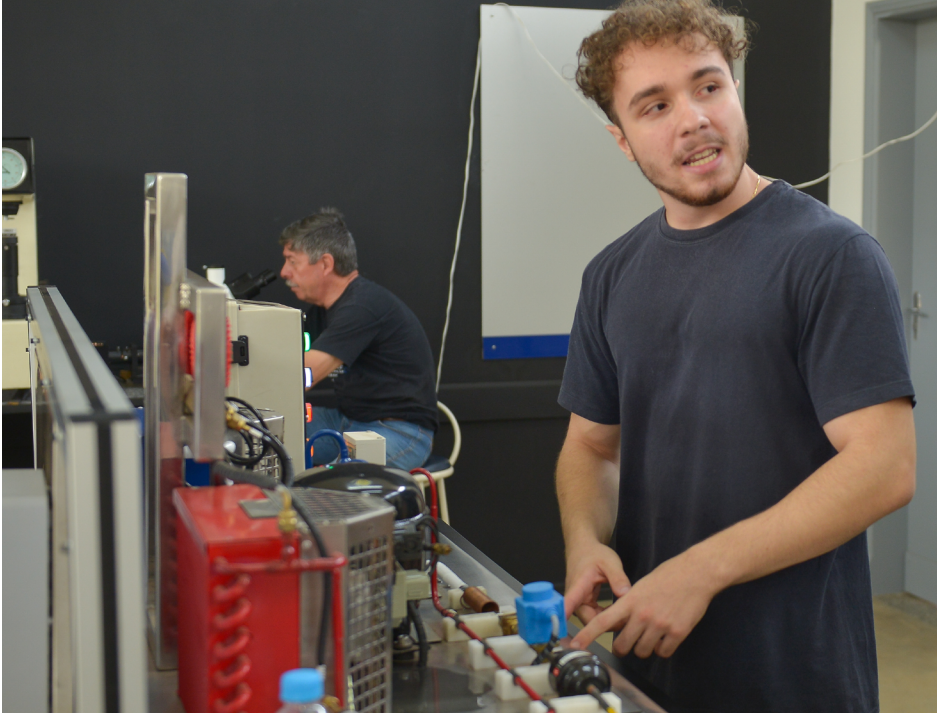

Infraestrutura E APOIO AO ESTUDANTE

INTERNACIONALIZAÇÃO

Uma política de internacionalização no Unifeob visa consolidar o ensino, pesquisa e extensão como um tripé acadêmico, oferecendo oportunidades de intercâmbio de pesquisas, troca de culturas e apoio entre nações.

Nesse sentido, a internacionalização no Unifeob é vista como uma estratégia essencial para enfrentar os desafios do mundo globalizado e preparar profissionais qualificados. Para isso, a política de internacionalização do Unifeob proporciona oportunidades institucionais por meio de editais de pesquisa e extensão, convênios com universidades brasileiras e estrangeiras, editais externos que oferecem bolsas de estudo e apoio financeiro, participação em projetos de órgãos de fomento, uso de recursos próprios pelos estudantes e participação em eventos internacionais.

O setor de internacionalização do Unifeob segue expandindo suas fronteiras. Em 2025, foram consolidadas parcerias estratégicas na Europa e foram promovidas atividades que reforçam o impacto acadêmico e cultural da instituição no cenário global, com ênfase na mobilidade virtual e presencial.

CONSOLIDAÇÃO DE CONVÊNIOS INTERNACIONAIS

Dando continuidade à expansão da nossa rede de colaboração, 2025 foi um ano de concretização de parcerias fundamentais. Finalizamos os trâmites e oficializamos convênios com:

- **Instituto Politécnico de Setúbal (Portugal):** Parceria formalizada e concluída, já gerando fluxo de estudantes.
- **Instituto Politécnico de Coimbra (Portugal):** Parceria formalizada e concluída, ampliando o leque de pesquisas e intercâmbios.
- **Manutenção das parcerias vigentes:** Universidad de Chile, Universidade de Évora e Universidade Aberta (Portugal).

MOBILIDADE ACADÊMICA INTERNACIONAL | ESPANHA

Destaca-se a participação internacional da nossa discente do curso de Engenharia Agrônômica, que realizou um curso de imersão de uma semana na prestigiada Universidade Complutense de Madrid (Espanha). Essa experiência proporcionou contato direto com novas tecnologias agrícolas e práticas europeias, enriquecendo sua formação técnica e cultural.

SUCESSO NO PROGRAMA DE MOBILIDADE VIRTUAL - IPS | SETÚBAL

Em 2025, foram realizadas uma ampla campanha de divulgação e seleção para o programa de intercâmbio do Instituto Politécnico de Setúbal (IPS). A oportunidade, focada no 1o Semestre de 2025/2026, ofereceu intercâmbio gratuito e online, permitindo que os estudantes cursem disciplinas em Portugal simultaneamente à graduação no Brasil.

Resultados do Processo Seletivo:

- **Engajamento Recorde:** A campanha obteve um total de 221 estudantes inscritos, demonstrando o alto interesse da comunidade acadêmica na internacionalização.
- **Seleção:** Após análise rigorosa de perfil acadêmico e motivação, foram 37 estudantes pré-selecionados para representar o Unifeob.
- **Detalhes da Oportunidade Ofertada:** A ação destacou-se pela gratuidade (sem custo de mensalidade na instituição de destino) e pelo formato online, democratizando o acesso à experiência internacional para estudantes de graduação que buscam enriquecer o currículo e ampliar a visão cultural sem sair do país.

Infraestrutura E APOIO AO ESTUDANTE

BENEFÍCIOS

CERTIFICAÇÃO DE ENTIDADES BENEFICENTES DE ASSISTÊNCIA SOCIAL - CEBAS

O CEBAS (certificado de entidade beneficente de assistência social) é uma ação valiosa de inclusão social no país, por meio da oferta de bolsas de estudo, constituindo-se em uma política pública de acesso à Educação Superior. Ela proporciona benefícios fiscais, acesso a recursos e parcerias e um aumento na credibilidade e na capacidade de oferecer apoio aos estudantes e à comunidade. Além disso, contribui para uma gestão mais transparente e eficiente, promovendo um impacto social positivo.

Desde 2019, o Unifeob possui o CEBAS e oferece bolsas de 100% e de 50%, conforme critérios estabelecidos e condições socioeconômicas dos estudantes, de acordo com a Lei Complementar 187/2021.



CRITÉRIOS PARA A CONCESSÃO DE BOLSAS DE ESTUDOS

A prática da concessão de gratuidade do Unifeob no exercício de 2025 foi fundamentada nos preceitos da Lei Complementar de nº 187/2021, que beneficia o estudante de acordo com a renda per capita do grupo familiar, conforme a análise socioeconômica. A referida renda per capita é baseada no valor fixado para o salário-mínimo vigente na data base da análise da assistente social.

Os Programas de Bolsas de Estudo, devidamente instituído pela IES, é normatizado por edital e pelo Regulamento do programa de bolsas de estudos Unifeob. Semestralmente, este documento é divulgado de forma que os requerentes tenham ciência dos requisitos e do processo de concessão das Bolsas.

Estes programas fazem parte das atividades filantrópicas da instituição e têm o objetivo de beneficiar estudantes que preencham os requisitos, conforme critérios aprovados pela direção em acordo com a legislação.

Desta forma, para se inscrever na Bolsa de Estudos Integral 100% (cem por cento) a família tem que possuir renda per capita igual ou inferior a 1 1/2 (um e meio) salário mínimos e para Bolsas Parciais de 50% (cinquenta por cento) a família deve possuir renda per capita igual ou inferior a 03 (três) salários mínimos.

Todas as Bolsas Concedidas pela entidade observam a universalidade de atendimento na área da educação, ou seja, a seleção de bolsistas é segundo o perfil socioeconômico, sem qualquer forma de discriminação, segregação ou diferenciação, sendo vedada a utilização de critérios étnicos, religiosos, corporativos, políticos ou quaisquer outros que afrontem esse perfil.

RELATÓRIO SINTÉTICO DE ALUNOS MATRICULADOS, PAGANTES E DE BOLSAS DE ESTUDO

EDUCAÇÃO SUPERIOR	QUANTIDADE	VALOR
Número de estudantes matriculados	4.580	95.372.060
Bolsas integrais ProUni	-	-
Bolsas integrais (recursos próprios) - LC 187/2021	574	9.500.971
Bolsas integrais (Pós graduação strictu sensu)	-	-
Outros tipos de bolsas integrais	70	992.971
Bolsas parciais 50% ProUni	-	-
Bolsas parciais 50% (recursos próprios) - LC 187/2021	850	9.294.103
Bolsas parciais 50% (Pós graduação strictu sensu)	-	-
Outros tipos de bolsas parciais (descontos comerciais)	54	424.974
Benefícios complementares	-	-
Alunos inadimplentes - Art. 24 § 2º da Lei Complementar 187/2021	-	-

FONTE DE CAPTAÇÃO DE RECURSOS

Conforme o artigo 86 do Estatuto da Fundação de Ensino Octávio Bastos, os recursos são provenientes de:

- I. receitas de anuidades, semestralidades, mensalidades, taxas, emolumentos, contribuições escolares e outras;
- II. receitas de suas atividades educacionais, culturais e de assistência social;
- III. rendimentos ou rendas de seus bens ou serviços;
- IV. receitas decorrentes de contratos ou convênios de prestação de serviços;
- V. convênios beneficentes e filantrópicos;
- VI. auxílios e subvenções dos poderes públicos;
- VII. donativos de pessoas físicas;
- VIII. donativos de pessoas jurídicas;
- IX. receitas decorrentes de atividades meio;
- X. receitas de rendimentos de aplicações financeiras;
- XI. receitas de aluguéis; e
- XII. eventual receita, renda ou rendimento.

PROGRAMA DE BOLSAS SIMBIA

O programa “SIMBIA”, inicialmente intitulado “Quero Estudar”, foi implantado na IES no início de 2019, em atuação conjunta da Reitoria e Pró-Reitorias. O programa consiste no ingresso ao ensino superior de jovens com alto potencial acadêmico, mas com quase ou nenhuma condição financeira para tal, em respeito à vocação de cada estudante, ou seja, o estudante tem liberdade para escolher a graduação que irá cursar. Baseado em uma relação de confiança e gratidão, acredita-se que esses estudantes se tornarão profissionais de sucesso e quando concluírem seus estudos poderão retribuir voluntariamente para que outros estudantes – nestas mesmas condições - tenham a oportunidade de ingressar no Ensino Superior. Construindo assim, um círculo virtuoso de oportunidades para transformar vidas por meio da educação, cumprindo nossa missão, valores, princípios e propósito institucionais.

PARCERIA ROTARY

O Rotary Clube de São João da Boa Vista, com o apoio e parceria do Unifeob, desde 2014, participa do Projeto “O Melhor Aluno da Escola Pública”. O projeto tem o objetivo premiar o melhor estudante entre os matriculados nas escolas públicas da cidade e das cidades da região que estejam cursando o último ano do ensino médio. O Unifeob entra neste projeto oferecendo uma bolsa de estudos para o melhor colocado entre os estudantes do ensino médio. Assim, a instituição procura reconhecer e incentivar os talentos da escola pública.

Esta parceria também foi firmada com o Rotary de Poços de Caldas, Minas Gerais, além de mais de vinte Rotarys de outros municípios da região de São João da Boa Vista.

CRÉDITOS ESTUDANTIS

FIES

Criado em 1999 pelo Ministério da Educação, o FIES (Fundo de Financiamento Estudantil) visa o financiamento à graduação no ensino superior em instituições privadas de ensino. Atendendo ao programa e visando uma educação de qualidade para todos o Unifeob também inclui o FIES como forma de ingresso em sua universidade.

SIM

Por meio do SIM é possível ajustar o valor da mensalidade à sua realidade financeira, diminuindo o valor mensal pago e prolongando o tempo para a quitação. Desta forma, 50% do pagamento acontece durante a formação e 50% após a conclusão. O número de parcelas e valores variam de acordo com o tempo de duração do curso.

CRÉDITOS ESTUDANTIS 2025	QUANTIDADE	VALOR
FIES	149	2.583.737
Sim (crédito estudantil próprio)	687	6.242.282
TOTAL		8.826.019

VESTIBULAR SOCIAL

O Programa Vestibular Social foi criado para o preenchimento das vagas remanescentes em seus cursos, por meio da concessão de bolsas integrais a estudantes que passam por processo seletivo e comprovam sua vulnerabilidade socioeconômica, de acordo com os mesmos critérios de avaliação utilizados pelo PROUNI. Essas bolsas são utilizadas, quando necessário, para atingir a proporção de bolsas de estudos exigidas pela Lei Complementar de no 187/2021, respeitando a proporção de bolsistas integrais conforme determina o art. 20 da referida lei.

PROGRAMA DE BOLSAS SOCIAIS

Todos os processos seletivos para ingressantes do Unifeob, estão alinhados ao Programa de Certificação de Entidade Beneficente de Assistência Social (CEBAS). A partir deste programa proposta do Unifeob é promover a inclusão social e o acesso à educação superior para estudantes de baixa renda.

OBJETIVOS DO PROGRAMA DE BOLSAS SOCIAIS

- **Inclusão Educacional:** Ampliar o acesso de estudantes de diferentes contextos socioeconômicos ao ensino superior de qualidade.
- **Transformação Social:** Contribuir para a formação de profissionais que possam gerar impacto positivo em suas comunidades.
- **Fortalecimento da Responsabilidade Social:** Consolidar o compromisso do Unifeob com a equidade e a justiça social.

COMO FUNCIONA O PROGRAMA DE BOLSAS SOCIAIS

- **Inscrição:** O candidato deve se inscrever e preencher informações socioeconômicas detalhadas, que serão analisadas pela equipe responsável (Benefícios).
- **Avaliação:** Além da análise de renda familiar e documentação comprobatória, o candidato realiza uma prova objetiva e/ou redação, que é considerada no processo de classificação.
- **Concessão de Bolsas:** Bolsas sociais são concedidas com base nos critérios de renda e desempenho acadêmico. Dependendo da campanha, também podem ser oferecidas bolsas mérito, que não exigem comprovação de renda.

IMPACTO DO PROGRAMA DE BOLSAS SOCIAIS

O programa contribui diretamente para democratizar o acesso ao ensino superior, criando oportunidades para estudantes que, de outra forma, poderiam não ter condições de ingressar em uma instituição como o Unifeob. Além disso, reforça o papel da universidade como uma entidade que fomenta o desenvolvimento humano e social na região.

Dentro do Programa de Bolsas, o Unifeob mantém duas categorias de bolsas que objetivam oportunizar a oferta de cursos de graduação para jovens de alto desenvolvimento acadêmico no Ensino Médio de escolas públicas da Região.

Infraestrutura E APOIO AO ESTUDANTE

RELACIONAMENTO/COMERCIAL

O Departamento Comercial / Relacionamento tem a missão de realizar ações voltadas para a conversão de novos candidatos e também atender nossa carteira de estudantes. Acompanhamos a jornada desde o interesse do lead, realização da prova, aprovação e realização da matrícula e, a partir de 2023, durante toda sua jornada acadêmica.

CAMPANHA DE VESTIBULAR

São descontos da Área Comercial em ações de conversão, oferecidos por meio de Vestibular de Bolsas, Concurso de Bolsas ENEM, Descontos de Portarias (microrregião de Poços de Caldas e escolas parceiras), descontos concedidos em negociação e campanhas.

PROCESSOS SELETIVOS 2025	PRESENCIAL	EAD
Inscritos nos processos seletivos	7.446	1.833
Avaliados nos processos seletivos	5.960	1.126
Aprovados nos processos seletivos	5.955	1.126
Matriculados	1.153	718

CONTATOS TRABALHADOS GRADUAÇÃO	
Leads Trabalhados (eventos, campanhas e CRM)	15.006
Testes vocacionais aplicados	2.370
Universo Unifeob	5.200
Oficinas de férias	28



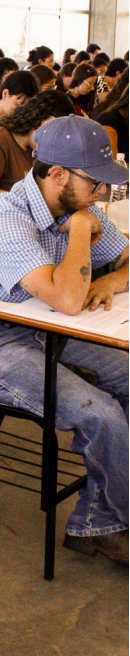

SALA DE ACOLHIMENTO

As instituições de Ensino têm como premissa básica dar condições para que os processos de ensino-aprendizagem sejam estabelecidos nas diversas áreas propostas à formação profissional escolhida pelos estudantes. Contudo, é extremamente importante a valorização da qualidade de vida estudantil por meio do desenvolvimento de ambientes que propiciem segurança emocional e física aos estudantes, durante sua permanência nas dependências da IES.

Considerando que estudantes e colaboradores das IES são surpreendidos por mal-estar, das mais variadas naturezas, tornou-se relevante ter um ambiente acolhedor com profissional capacitado para tomar as iniciativas que se fizerem necessárias até um atendimento especializado.

Assim, foi organizado um local apropriado para a realização do atendimento inicial ao estudante e/ou colaborador que venha a apresentar alterações no estado de saúde e ainda propiciar um ambiente reservado para que este aguarde o serviço especializado, caso seja necessário, sob cuidado de um enfermeiro.

A sala de acolhimento está aberta ao público de segunda a sexta feira, das 19h30 às 22h30, com atendimentos em livre demanda que não apresentam custo adicional.

Durante o ano de 2025, foram realizados 208 atendimentos. Entre as principais queixas apresentadas pelos usuários, encontra-se dor de cabeça, tontura, nervosismo, náuseas, fraqueza, mal estar, tremores, febre, vômito, cólicas, dor abdominal, queda, picada de insetos e sintomas gripais.

Dos 208 estudantes atendidos as condutas foram:

ATENDIMENTO ACOLHIMENTO	
Solucionados in loco apenas com repouso e acolhimento	190
Encaminhados ao serviço de Pronto Atendimento da UNIMED	03
Familiares levaram para UPA	02
Atendidos no CAEP (Centro Aplicado em Estudos Psicológicos) do Unifeob	13

OUVIDORIA

Canal de comunicação responsável por receber manifestações, como: reclamações, denúncias, elogios, críticas e sugestões referentes aos serviços e atendimentos prestados pela instituição, atendendo a toda comunidade acadêmica, assim como qualquer representante da sociedade.

ATENDIMENTOS OUVIDORIA 2025	QUANTIDADE	%
Reclamações	51	46,78%
Dúvidas	28	25,69%
Sugestões	8	7,34%
Elogios	4	3,68%
Denúncias	0	0%
Solicitações	18	16,51%
TOTAL	109	100%

CONEXÃO

Atuando como um sistema integrador, o Departamento Conexão do Unifeob abrange os programas de Estágios e auxilia dentro do processo de Carreiras da Instituição.

O Conexão disponibiliza serviços de estágio obrigatório e não obrigatório para estudantes do Unifeob, realiza divulgação de vagas de estágio e emprego pelas mídias sociais e na plataforma de gerenciamento de estágios que a Instituição possui, orientação para consulta de oportunidades de estágio e emprego, trabalhando na orientação e acompanhamento da fase acadêmica e da trajetória profissional.

Elaboração de documentação para início de estágio obrigatório, orientação e acompanhamento da entrega dos documentos finais do estágio obrigatório e não obrigatório pelos estudantes, cuja validação é de responsabilidade do coordenador ou orientador do curso.

Por meio de parcerias com centenas de empresas, estágios e empregos fortalecem o desenvolvimento intelectual e técnico dos estudantes e egressos.



Número de convênios firmados em 2025	94
--------------------------------------	----

NÚMERO DE TERMOS DE COMPROMISSO DE ESTÁGIO 2025

Termos firmados pela Plataforma do Conexão	1.642
Termos firmados por órgãos externos (CIEE, IPEFAE, etc.)	222
Total de termos 2025	1.864

ATENDIMENTOS E SERVIÇOS REALIZADOS EM 2025

Total de estudantes atendidos presencialmente (estágio)	1.030
Total de estudantes atendidos remotamente (estágio)	639
Total de novos contratos	1.124
Total de novos convênios	94
Total de vagas de emprego e estágio publicadas pelas mídias sociais do Conexão	209

CERIMÔNIA DE OUTORGA DE GRAU

O Unifeob celebrou uma das fases mais importantes da vida acadêmica. Em 2025, mais de 1.060 estudantes, envolvendo os cursos presenciais e EaD do Centro Universitário, participaram da colação de grau, no Teatro Municipal. A Instituição se preocupa em proporcionar a todos os formandos a oportunidade de participar do evento de outorga de grau, de maneira gratuita. Neste evento eles assinam a ata, fazem o juramento, recebem o canudo com o certificado de conclusão e tiram fotos vestidos com suas becas, na presença dos familiares e amigos.

NÚMERO DE FORMANDOS 2025

2025.1	307
2025.2	753
TOTAL	1.060



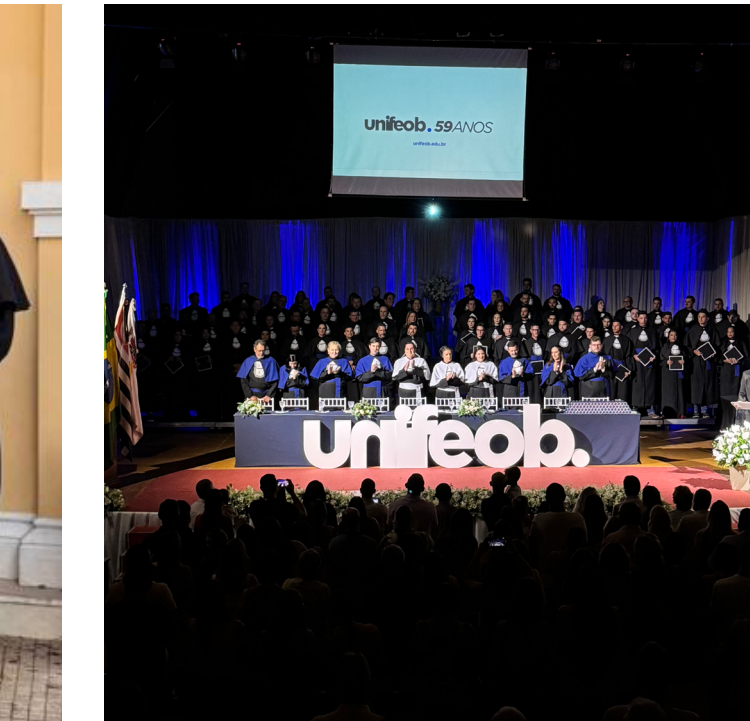

Relações com o PÚBLICO INTERNO

A Área de Recursos Humanos no Unifeob subdivide-se da seguinte forma:

RELAÇÕES TRABALHISTAS

Com uma atuação voltada para a administração de pessoal, contempla folha de pagamento, benefícios, sistema cadastral, controle de documentos, cartão de ponto, processo de admissão e demissão, impostos trabalhistas e todas as outras frentes que envolvem o cumprimento da legislação trabalhista e convenções.

PESSOAS & CULTURA

Estrutura voltada para o Desenvolvimento Organizacional, no sentido de criar e manter condições favoráveis de clima e cultura voltados aos nossos colaboradores, por meio de processos e políticas estruturadas em atração e seleção de talentos, treinamento e desenvolvimento, avaliação de desempenho, carreiras e remuneração, comunicação interna, ações de reconhecimento e sistema gerencial de indicadores. Estas são as principais frentes para agregar valor às pessoas, fortalecer o negócio e contribuir para a missão de “Transformar vidas por meio da educação”.





REMUNERAÇÃO E BENEFÍCIOS

A Instituição disponibiliza aos seus colaboradores:

- Plano de saúde
- Plano odontológico
- Wellhub (Gympass)
- Vale-transporte
- Vale-alimentação
- Auxílio-creche
- Seguro contra acidentes pessoais
- Empréstimos consignados
- Ginástica laboral, terapia manual e fisioterapia
- Unifeob care (possibilidade de atendimento pelo CAEP)
- Bolsa de 100% para graduação são concedidas para colaboradores com mais de 3 meses de contrato CLT, de acordo com a convenção coletiva de trabalho e bolsa de 50% para os estagiários.
- Bolsa 100% para graduação são concedidas para cônjuge e filhos, desde que declarados como dependentes na última declaração de imposto de renda da pessoa física.
- Bolsa de 100% para pós-graduação no Unifeob, restrita ao colaborador.
- Incentivo de até 100% para cursos de especialização (treinamentos e cursos de curto e médio prazo), incluindo despesas com material e logística (refeição, hospedagem, deslocamento etc.).
- Convênio com as empresas (programa de parcerias Unifeob), oferecimento de descontos e condições especiais em empresas de diversos segmentos (beleza; esporte; entretenimento; educação; gastronomia; eletro-eletrônicos; automobilístico etc.).

CORPO TÉCNICO-ADMINISTRATIVO

A Instituição conta com 325 colaboradores e oferece oportunidades para qualificação por meio de cursos/treinamentos e de apoio para realização de cursos de graduação e de pós-graduação.

GRAU DE FORMAÇÃO	2025		2024	
	Nº PESSOAS	%	Nº PESSOAS	%
Sem Escolarização/ Ensino Fundamental Incompleto	7	2%	8	3%
Ensino Fundamental Completo	23	7%	32	14%
Ensino Médio Completo	164	50%	115	50%
Graduado	76	23%	31	13%
Especialista	39	12%	33	14%
Mestre	13	4%	10	4%
Doutor	3	1%	3	1%
TOTAL	325	100%	232	100%

GÊNERO	2025		2024	
	Nº PESSOAS	%	Nº PESSOAS	%
Masculino	104	32%	101	44%
Feminino	221	68%	131	56%
TOTAL	325	100%	232	100%

FAIXA SALARIAL	2025		2024	
	Nº PESSOAS	%	Nº PESSOAS	%
Até 3 salários mínimos	307	94%	212	91%
De 3 a 7 salários mínimos	14	4%	16	7%
De 7 a 10 salários mínimos	2	1%	2	1%
Mais de 10 salários mínimos	2	1%	2	1%
TOTAL	325	100%	232	100%

TEMPO DE SERVIÇO	2025		2024	
	Nº PESSOAS	%	Nº PESSOAS	%
De 0 a 4 anos	247	76%	162	70%
De 5 a 9 anos	44	14%	39	17%
De 10 a 14 anos	10	3%	8	3%
De 15 a 19 anos	4	1%	5	2%
De 20 a 24 anos	5	2%	3	1%
25 anos ou mais	15	5%	15	6%
TOTAL	325	100%	232	100%

CORPO DOCENTE

A Instituição conta com 172 profissionais docentes, e oportuniza sua capacitação, em especial por intermédio de programas de incentivo à pós-graduação e atualização.

GRAU DE FORMAÇÃO	2025		2024	
	Nº PESSOAS	%	Nº PESSOAS	%
Graduado	4	2%	4	2%
Especialista	78	45%	76	42%
Mestre	62	36%	74	41%
Doutor	28	16%	25	14%
TOTAL	172	100%	179	100%

TEMPO DE SERVIÇO	2025		2024	
	Nº PESSOAS	%	Nº PESSOAS	%
De 0 a 4 anos	69	40%	79	44%
De 5 a 9 anos	34	20%	36	20%
De 10 a 14 anos	29	17%	23	13%
De 15 a 19 anos	12	7%	12	7%
De 20 a 24 anos	14	8%	15	8%
25 anos ou mais	14	8%	14	8%
TOTAL	172	100%	179	100%

GÊNERO	2025		2024	
	Nº PESSOAS	%	Nº PESSOAS	%
Masculino	77	45%	81	45%
Feminino	95	55%	98	55%
TOTAL	172	100%	179	100%

MEDICINA DO TRABALHO

A área de Medicina Ocupacional no Unifeob lida com a relação entre os nossos colaboradores e natureza de seu trabalho, visando não somente a prevenção dos acidentes e das doenças de trabalho, mas a promoção da saúde e da qualidade de vida. Tem por objetivo assegurar ou facilitar aos colaboradores a melhoria contínua das condições de saúde, nas dimensões física e mental, e a interação saudável entre as pessoas e, estas, com seu ambiente social e o trabalho. Desta forma, é responsável pela realização de todos os exames procedimentais, como de admissão, periódicos e demissionais, assim como realizar o Controle Médico de Saúde Ocupacional (PCMSO), o Programa de Prevenção de Riscos Ambientais (PPRA), dentre outros, que, articulados, integram o escopo de atuação da Área de Medicina Ocupacional no Unifeob.

ATENDIMENTOS DO SETOR DE MEDICINA OCUPACIONAL 2025

Exame Admissional	212
Exame Periódico	327
Exame Demissional	76
Mudança de função	3
Retorno ao trabalho	8
TOTAL	626





ATIVIDADES COM O PÚBLICO INTERNO

PROGRAMAS DE DESENVOLVIMENTO E CARREIRA

PROGRAMA DE DESENVOLVIMENTO DE LÍDERES - PDL

Este programa foi estruturado para fortalecer a liderança como pilar central da cultura organizacional e dos resultados da instituição. Por meio de módulos focados em autoconhecimento, resultados e engajamento, os gestores tiveram contato com ferramentas práticas de gestão de equipes, técnicas de feedback e estratégias de motivação para consolidar o ecossistema “Somos Unifeob”.

SIMPÓSIO DE DESENVOLVIMENTO PROFISSIONAL DE DOCENTES E TUTORES

O Simpósio de Desenvolvimento Profissional de Docentes e Tutores do Unifeob, integra o calendário institucional como um espaço de formação, reflexão e alinhamento pedagógico. Em sua edição de 2025, o programa concentrou esforços no alinhamento entre as práticas de sala de aula e o Projeto Pedagógico Institucional (PPI), priorizando o desenvolvimento das Human Skills (empatia, liderança e inteligência emocional) como o diferencial competitivo humano frente à ascensão da Inteligência Artificial.

PROGRAMA DE ESTÁGIOS UNIFEOB

A iniciativa estabeleceu um novo ritual para o desenvolvimento de estagiários, focando na implementação de um sistema que facilita a troca constante de feedbacks entre líderes e liderados. O programa simplifica o acompanhamento dos Planos de Desenvolvimento Individual (PDI) e oferece subsídios para futuras certificações dos participantes.

AÇÕES DE ENGAJAMENTO E BEM-ESTAR

CARTÃO ELOGIO - ELETRÔNICO

Ação contínua que incentiva o reconhecimento entre pares, permitindo que colaboradores administrativos e docentes expressem admiração por colegas que se destacaram positivamente. As melhores colocações no ranking das campanhas foram premiadas com dispositivos Alexa Echo Pop como incentivo à cultura de gratidão.

PET DAY

Um dia dedicado à integração, no qual os colaboradores puderam levar seus animais de estimação ao ambiente de trabalho. A ação reconhece o papel fundamental dos pets no suporte à saúde mental e no fortalecimento dos vínculos familiares e profissionais.

APOIO EM MOMENTOS DIFÍCEIS

Demonstração de empatia e suporte da instituição aos colaboradores em períodos de luto. Como gesto de condolência e respeito, o Unifeob envia coroas de flores às famílias dos colaboradores em casos de falecimento.

CESTA PARENTALIDADE

Celebração do nascimento dos filhos dos colaboradores através da entrega de uma cesta de produtos para recém-nascidos. O objetivo é participar desse momento especial da vida pessoal dos integrantes do time.



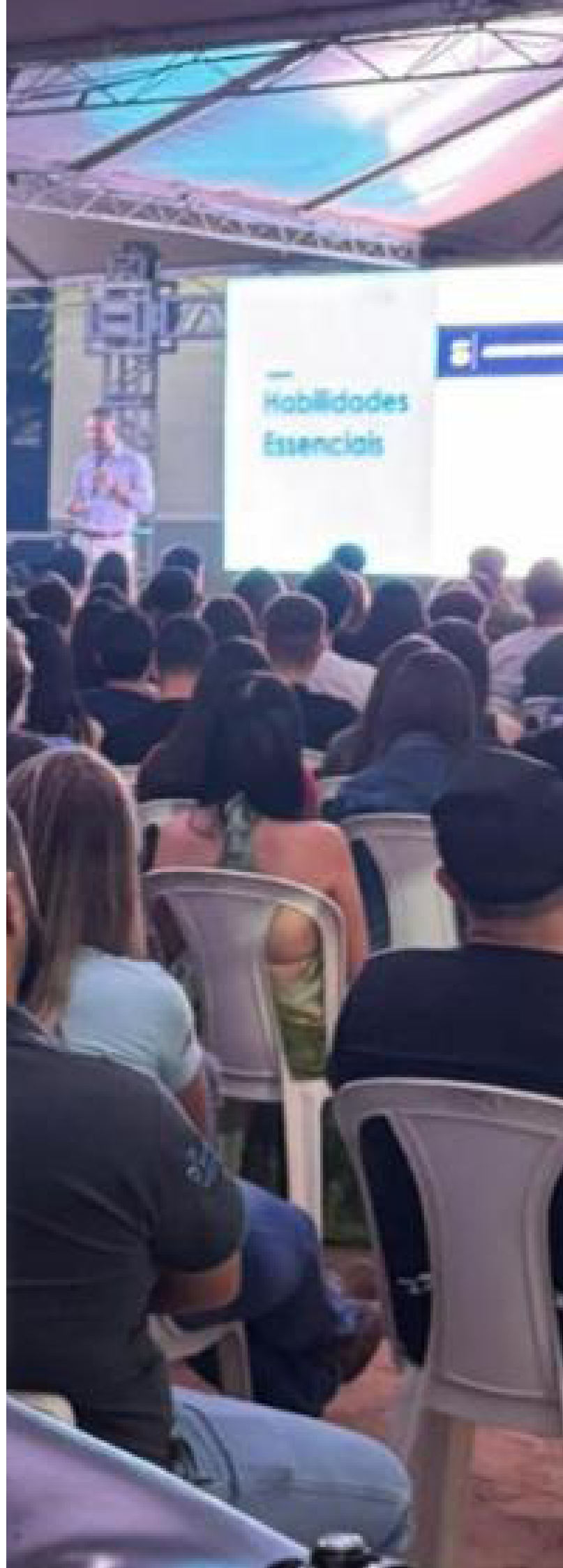

TREINAMENTOS, PALESTRAS E OFICINAS

AGOSTO LILÁS: CONSCIENTIZAÇÃO E DEFESA PESSOAL

Conjunto de atividades voltadas ao enfrentamento da violência contra a mulher. Incluiu uma roda de conversa sobre conscientização e uma oficina prática de defesa pessoal exclusiva para colaboradoras, promovendo autoconfiança e reforçando o compromisso institucional com a segurança feminina.

SETEMBRO AMARELO: GESTÃO DAS EMOÇÕES

Oficina realizada em parceria com o curso de Psicologia para auxiliar os colaboradores no reconhecimento e manejo de suas emoções no cotidiano. A ação também desmistificou o atendimento psicológico oferecido pelo CAEP.

SOMOS UNIFEOB - JEITO DISNEY DE ENCANTAR

Palestra ministrada por Cacá Navarro para os voluntários do Vestibular Unifeob, abordando as práticas de excelência do modelo Disney. O encontro serviu para engajar o time e incentivar a criação de “Momentos Uau” durante o atendimento aos candidatos.

LETRAMENTO DIGITAL

Oficinas formativas, ofertadas ao longo do ano, incentivam o uso consciente, ético e produtivo da IA no cotidiano acadêmico:

- Reimaginando futuros para a educação
- Da fluência digital ao letramento algorítmico
- Personalização de Materiais Didáticos com Inteligência Artificial
- Apoio ao Feedback Formativo com IA
- Empoderamento Docente com Inteligência Artificial - Práticas, ferramentas e estratégias para o ensino superior
- Apoio Docente com ChatGPT - Planejar, avaliar e organizar com Inteligência Artificial





EVENTOS COMEMORATIVOS E INTEGRAÇÃO

CELEBRAÇÃO DE 60 ANOS DO UNIFEOB

Eventos que marcaram o jubileu de diamante da fundação, incluindo um jantar de gala exclusivo para todo o time do Unifeob, promovendo um momento histórico de reconhecimento e união de toda a comunidade acadêmica e administrativa.

CALENDÁRIO CULTURAL E TEMÁTICO

Eventos sazonais realizados para promover a descontração e o relacionamento interpessoal:

- **Dia da Mulher e Dia das Mães:** Cafés especiais acompanhados de homenagens e palestras sobre autocuidado.
- **Dia dos Pais:** Ação de autocuidado com serviços de barbearia e vídeos comemorativos.
- **Páscoa e Festa Junina:** Momentos de confraternização com entrega de brindes típicos e atividades de interação entre todas as áreas da instituição.





UNIVERSO

Feira de profissões realizadas pelo Unifeob para apresentar seus cursos, áreas de atuação, possibilidades no mercado de trabalho, infraestrutura, salas de aula e laboratórios. Neste ano, o evento foi 100% presencial, realizado no dia 08 de outubro.

NÚMEROS UNIVERSO

Estudantes visitantes	5.200
Professores	98
Escolas	73
Cidades	21

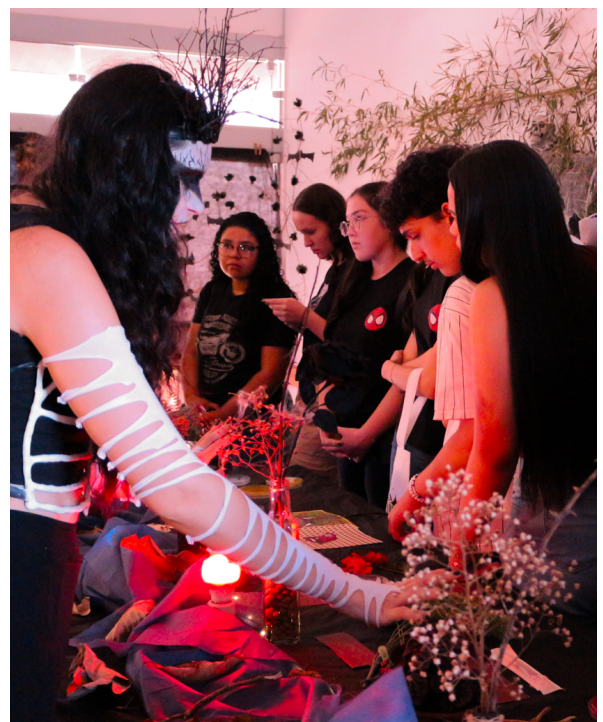

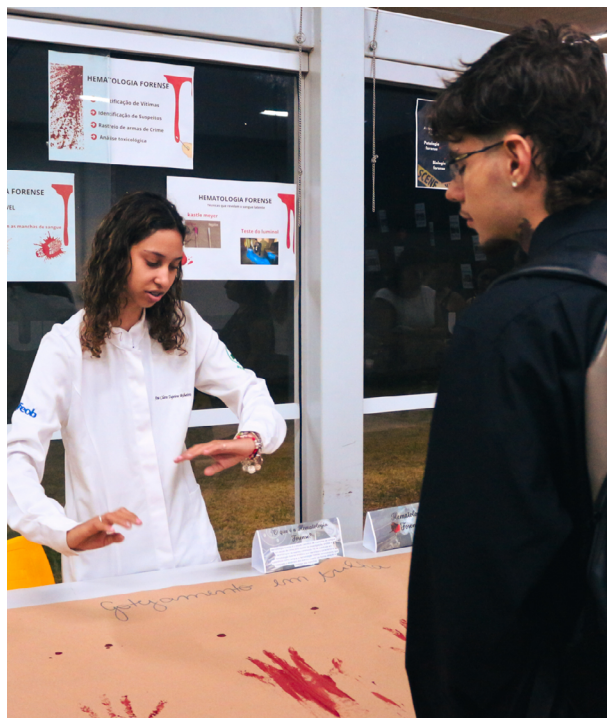

UNIFEOB NA ESCOLA

O Programa de Relacionamento Unifeob consiste em um conjunto de ações voltadas para escolas e estudantes do ensino médio que se encontram em fase de escolha da carreira profissional. Tem como objetivo manter um relacionamento contínuo com futuros estudantes da Instituição (vestibulandos/prospects) através da oferta de ações que divulgam cursos, a estrutura e tudo o que a Instituição tem para oferecer àqueles que optam por algum de seus serviços.

O Programa atua em São João da Boa Vista e nas cidades da região, incluindo o Sul de Minas. São mais de 100 escolas (entre públicas, particulares e ETECs) de cerca de 20 cidades que recebem visitas e ações durante todo o ano.

ATIVIDADES ENVOLVIDAS:

Entre as ações realizadas nas escolas, pode-se destacar:

- Aplicação de Sondagem Profissional (impresa e online);
- Realização de palestras informativas sobre os cursos oferecidos pela Instituição;
- Realização de palestras dos mais variados temas - de acordo com a necessidade de cada escola;
- Participação em feiras de profissões e eventos;
- Participação em eventos promovidos pelas escolas;
- Universo Unifeob.

SONDAGEM PROFISSIONAL

Estudantes que fizeram o teste	2.370
Escolas visitadas	35
Cidades visitadas	13

FEIRAS DE PROFISSÕES

Número de feiras realizadas	20
Escolas visitadas	20
Cidades visitadas	14
Pessoas impactadas	6.200





Demonstrações de natureza **SOCIAL E AMBIENTAL**

1. IDENTIFICAÇÃO

NOME DA INSTITUIÇÃO

Fundação de Ensino Octávio Bastos

ENDEREÇO

Av. Dr. Octávio da Silva Bastos, 2439
Jd Nova São João • CEP 13870-040
São João da Boa Vista - SP

CADASTRO NACIONAL DE PESSOAS JURÍDICAS

59.764.555/0001-52

ÁREA DE ATUAÇÃO

Educação Superior

DATA DE FUNDAÇÃO

04/11/1965

TIPO/CATEGORIA

Instituição de Ensino Superior

NATUREZA JURÍDICA

Fundação Privada

SEM FINS LUCRATIVOS?

Sim

ISENTA DE COTA PATRONAL DO INSS?

Sim

POSSUI CERTIFICADO DE ENTIDADE BENEFICENTE DE ASSISTÊNCIA SOCIAL (CEBAS)?

Sim

POSSUI RECONHECIMENTO DE UTILIDADE PÚBLICA?

Federal, Estadual e Municipal

2. GERAÇÃO E DISTRIBUIÇÃO DA RIQUEZA

A Demonstração do Valor Adicionado (DVA) encontra-se em consonância com as demonstrações financeiras do exercício de 2025.

	2025	2024
Receita		
Receitas das atividades	76.776.987	76.081.156
Outras receitas	201.492	286.663
Recursos públicos contabilizados como receita	3.025.216	2.075.534
	80.003.695	78.443.353
Insumos adquiridos de terceiros		
Custo dos produtos, serviços, mercadorias	(15.437.627)	(12.607.875)
Serviços de terceiros	(9.644.775)	(11.581.577)
Materiais, energia e outros	(2.961.576)	(3.119.471)
	(28.043.978)	(27.308.923)
Valor adicionado bruto	51.959.717	51.134.430
Retenções		
Depreciação e amortização	(2.563.331)	(3.138.804)
Valor adicionado líquido	49.396.386	47.995.626
Valor adicionado transferido		
Receitas financeiras	4.678.420	2.150.748
Doações recebidas	65.569	109.900
Aluguéis recebidos de terceiros	424.415	295.875
Valor adicionado a distribuir	54.564.790	50.552.149
Distribuição do valor adicionado		
Bolsas de estudos concedidas	20.213.019	20.128.158
Remuneração do trabalho (pessoal, encargos e benefícios)	18.931.476	19.074.008
	224.023	78.349
Impostos, taxas e contribuições		
Remuneração de capitais de terceiros	6.929.898	6.071.524
Despesas financeiras (juros)	937.809	785.441
Aluguéis pagos	7.328.565	4.414.669
Superávit (déficit) do exercício	54.564.790	50.552.149
Valor adicionado distribuído		

3. INDICADORES SOCIAIS INTERNOS

3.1 REMUNERAÇÃO E BENEFÍCIOS CONCEDIDOS

	2025		2024	
	VALOR (R\$)	**QUANT.	VALOR (R\$)	**QUANT.
Empregados (as)	15.743.499	623	15.075.406	534
Estagiários (as) remunerados / não remunerados	633.297	73	765.976	86
Terceirizados/autônomos	9.011.479	—	10.831.836	—
Relação entre a maior e a menor remuneração na empresa	—	20,75 vezes	—	20,82 vezes
Gastos com encargos sociais	1.210.260	623	1.107.541	534
Gastos com alimentação	1.506.384	213	952.372	206
Gastos com transporte	400.711	20	284.153	21
Gastos com previdência privada	—	—	—	—
Gastos com saúde	1.295.492	338	1.448.499	332
Gastos com medicina do trabalho	173.208	376	51.657	437
Gastos com educação	1.454.930	187	1.588.019	192
Gastos com cultura	287.291	623	10.711	534
Gastos com capacitação e desenvolvimento profissional	33.916	183	17.812	244
Gastos com auxílio-creche	—	—	—	—

3.2 COMPOSIÇÃO DOS RECURSOS HUMANOS

	**2025	**2024
Total de empregados no final do exercício	497	411
Total de admissões	212	93
Total de demissões	126	123
Total de estagiários no final do período	33	41
Total de empregados com necessidades especiais no final do período	11	11
*Nº de negros(as) que trabalham na Instituição	17	10
Total de prestadores de serviços terceirizados no final do período	49	59
Total de homens que trabalham na empresa	181	182
Total de mulheres que trabalham na empresa	316	229
*Acidentes de trabalho	2	6

3.3 EMPREGADOS NO FINAL DO EXERCÍCIO POR FAIXA ETÁRIA

	**2025	**2024
Menores de 18 anos	3	6
De 18 a 35 anos	215	170
De 36 a 60 anos	235	197
Acima de 60 anos	44	38
*Primeiro emprego	10	11

3.4 EMPREGADOS POR NÍVEL DE ESCOLARIDADE

	**2025	**2024
Não alfabetizados	1	1
Com ensino fundamental incompleto	6	7
Com ensino fundamental	23	32
Com ensino médio/técnico	164	115
Com ensino superior	80	35
Pós-graduados (as)	223	221

3.5 OCUPANTES DE CARGOS DE CHEFIA

	**2025	**2024
Masculino	49%	51%
Feminino	51%	49%
*Negros	0%	0%

3.6 CONTINGÊNCIAS TRABALHISTAS

	**2025	**2024
Nº de processos trabalhistas movidos contra a entidade	10	6
Nº de processos trabalhistas julgados procedentes	-	-
Nº de processos trabalhistas julgados improcedentes	1	1
Valor total de indenizações e multas pagas por determinação da Justiça	28.600	48.000

4 INTERAÇÃO DA ENTIDADE COM O AMBIENTE EXTERNO

4.1 INVESTIMENTOS

	VALOR (R\$)	2025		2024	
		**QUANT.	VALOR (R\$)	**QUANT.	
Educação, exceto a de caráter ambiental	325.947	43.386	235.309	39.083	
Cultura	19.260	267	29.000	106.150	
Saúde e saneamento	300	5.768	36.585	80.530	
Esporte e lazer (exceto patrocínio com finalidade publicitária)	—	—	2.600	5.500	
Alimentação	—	1.080	19.333	312	
*Geração de emprego e renda	110.358	2.170	44.699	2.003	
*Inclusão digital	—	—	—	—	
*Garantia de direitos	243.313	12.658	28.935	10.764	

4.2 INTERAÇÃO COM CLIENTES

	VALOR (R\$)	2025		2024	
		**QUANT.	VALOR (R\$)	**QUANT.	
*Nº total de alunos (as)	—	4.874	—	4.921	
*Alunos (as) com bolsa integral/parcial	20.213.019	1.538	20.128.158	1.658	
*Alunos com bolsa de iniciação científica e pesquisa	345.059	17	347.180	16	
Nº de reclamações recebidas diretamente na entidade	—	51	—	58	
Nº de reclamações recebidas por meio dos órgãos de proteção defesa do consumidor	—	3	—	6	
Nº de reclamações recebidas por meio da Justiça	—	4	—	1	
Nº de reclamações atendidas em cada instância arrolada	—	4	—	1	
Montante de multas e indenizações a clientes, determinados por órgãos de proteção e defesa do consumidor ou pela Justiça	—	—	—	—	
Ações empreendidas pela entidade para sanar ou minimizar as causas das reclamações (i)	—	—	—	—	

(i) Contatos e reuniões com a reitoria, diretorias, coordenadores de cursos com os professores e com os setores pertinentes à questão em pauta.

4.3 INTERAÇÃO COM FORNECEDORES *

	VALOR (R\$)	2025	VALOR (R\$)	2024
		QUANT.		QUANT.
Utilização de critérios de responsabilidade social para seleção de seus fornecedores?	—	NÃO	—	NÃO

5 INTERAÇÃO COM O MEIO AMBIENTE

5.1 INDICADORES AMBIENTAIS

	VALOR (R\$)	2025	VALOR (R\$)	2024
		QUANT.		QUANT.
Investimentos e gastos com manutenção nos processos operacionais para melhoria do meio ambiente	5.200	0,82 ha	4.700	0,82 ha
Investimentos e gastos com a preservação e/ou recuperação de áreas degradadas	2.500	1,0 ha	5.000	10 ha
Investimentos e gastos com a educação ambiental para empregados terceirizados, autônomos e administradores da entidade	36.000	8 ha	33.000	10 ha
Investimentos e gastos com a educação ambiental para a comunidade	—	—	—	—
Investimentos e gastos com outros projetos ambientais	—	—	—	—
Quantidade de processos ambientais, administrativos e judiciais movidos contra a entidade	—	—	—	—
Valor das multas e indenizações relativas à matéria ambiental, determinadas administrativa e/ou judicialmente	—	—	—	—
Valor de passivos e contingências ambientais	—	—	—	—

* Informações adicionais ao que preceitua a NBC T 15 do Conselho Federal de Contabilidade.

** Informações fornecidas pelos líderes dos setores ou projetos relacionados a cada item.

Unifeob, 60 anos transformando
pessoas para serem empreendedoras
e protagonistas.

unifeob.

-  /unifeob
-  @unifeob_oficial
-  /unifeob
-  /unifeob
-  unifeob.edu.br